

COSAWIN

Bestenliste

Hinweise zur Nutzung

Da man nicht unbedingt davon ausgehen kann, dass ein Statistiker auch in der Wettkampfororganisation tätig ist sind zunächst die notwendigen Schritte der Installation erläutert.

Wir bemühen uns dabei so Ausführlich wie möglich vorzugehen. So soll es für ambitionierte Statistiker als Nachschlagewerk und für Anfänger als Anleitung dienen. Es wird jedoch vorausgesetzt, dass der Anwender sich zumindest in den wichtigsten Grundzügen der Leichtathletik auskennt.

Vorbereitung der Veranstaltung

1. Installation

Bevor wir mit der Installation beginnen, sollten wir Überlegungen anstellen, was wir alles an Daten und Ablagemöglichkeiten brauchen:

- das Programm COSAWIN
- die Vereins- und Athletenverwaltung des eigenen LV und evtl. anderer LV's
- ein Verzeichnis für die Bestenlisten
- ein Verzeichnis für Sicherungen

Es ist also sinnvoll ein Hauptverzeichnis und mehrere Unterverzeichnisse anzulegen.

Vorschlag – so könnte die Datenstruktur z.B. aussehen:

C:\COSA

COSAWIN (Programm)

Startpassverwaltung

blv

wlv

vlv

Sicherungen

SichBest_05042009_1800.zip

SichBest_15042009_2051.zip

Bestenlisten-09

2009-Kreisbestenliste

2009-Vereinsbestenliste

TIPP:

Ein Aussagekräftiges Verzeichnis wählen. Vorzugweise nach Jahrgang anlegen um gleich Platz für mehrere Bestenlisten zu haben

Installation

Das gezippte Programm in ein neutrale Verzeichnis kopieren und entpacken

Start der Installation: Doppelklick auf **setup.exe**.

Dann den Hinweisen folgen.

Allgemeines

Bewegung innerhalb der Eingabemasken und Tastenbelegung:

Alle Eingabepositionen können mit der **Maus** erreicht werden.

In den Eingabemasken wird das nächste Feld mit der **TAB-** oder **RETURN-Taste** erreicht.

Das jeweils aktive Feld ist mit einem blauen Rand markiert.

2. Einrichten einer Bestenliste

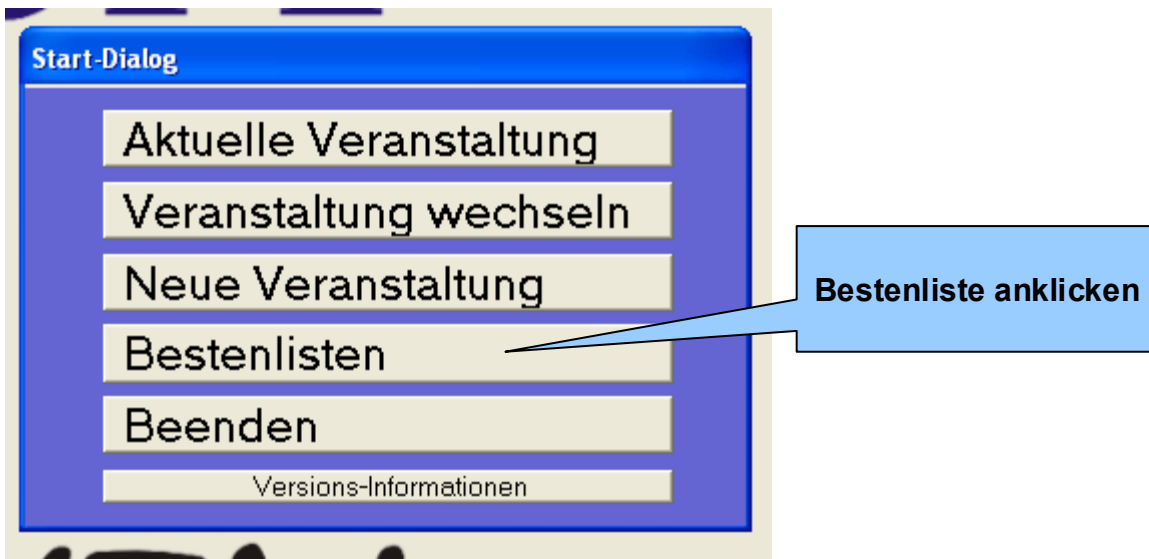

Bestenliste COSA WIN: Testbestenliste - April 2009							
Datei	Leistungen	Listen	Verwaltungsdaten/Service	Athleten	Vereine	Extras	H
Neu			Neue Bestenliste anlegen				
Öffnen			Anzeige / Wechsel / Löschen Bestenliste				
Zugriff			Einstellen Zugriffswege zu Landesverband-Daten				
Sichern			Bestenlisten-Daten				Ctrl+S
Laden / Einmischen			Bestenlisten-Daten				
Import			Daten einlesen				▶
Zurück zum Wettkampf-System							Alt+F4

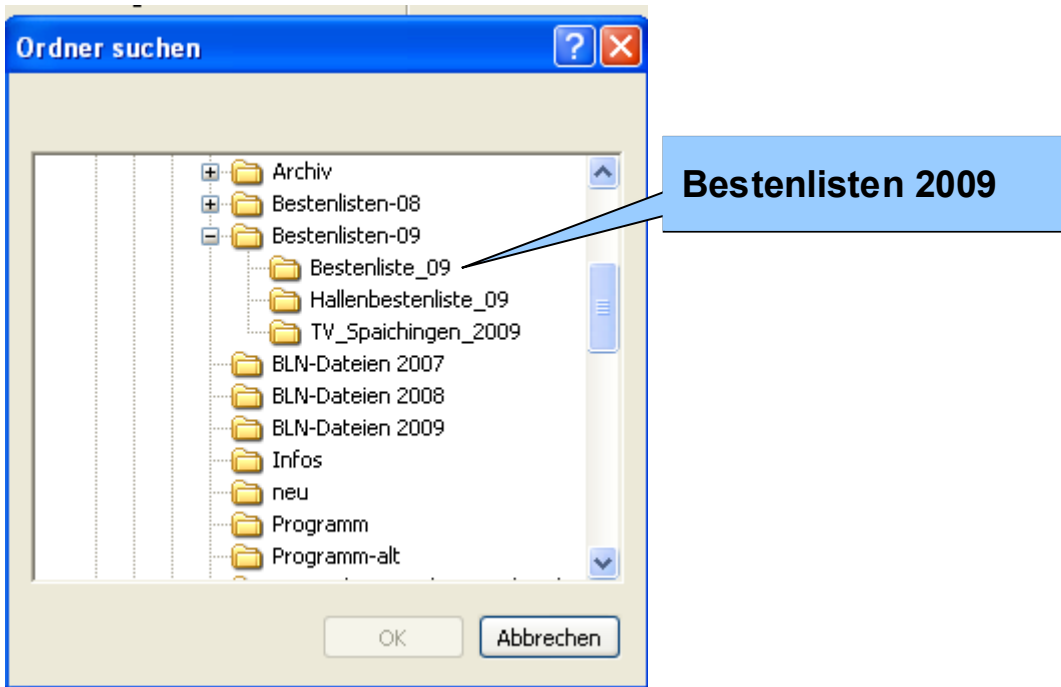
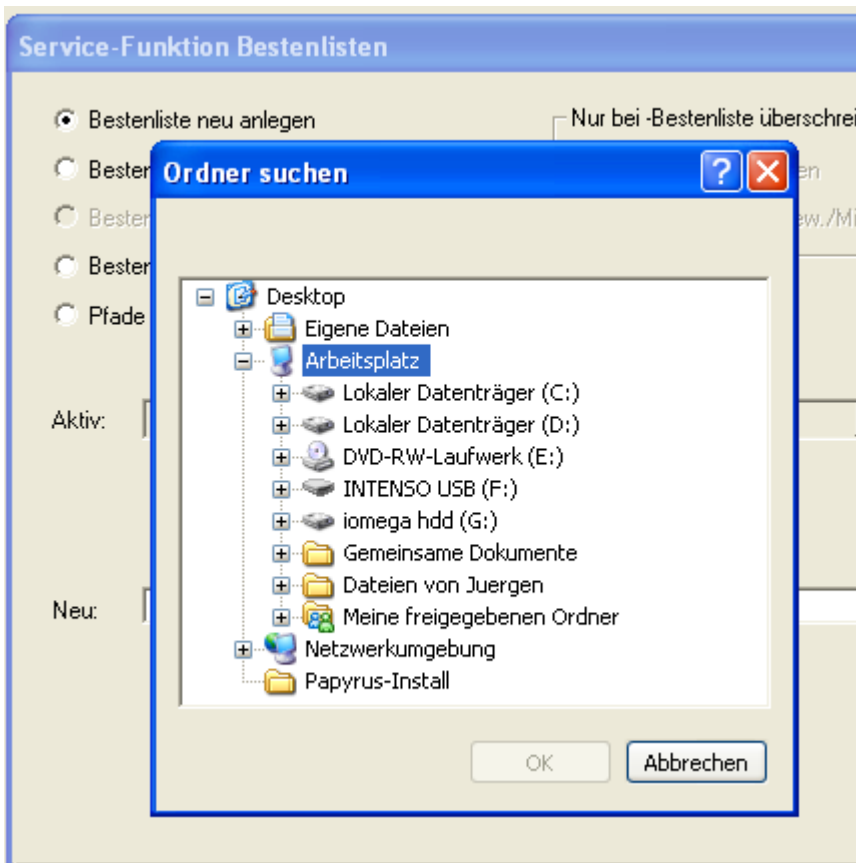

Service-Funktion Bestenlisten

Bestenliste neu anlegen
 Bestenliste wechseln
 Bestenliste überschreiben
 Bestenliste löschen
 Pfade für Bestenlisten und Netzwerke

Nur bei -Bestenliste überschreiben-

Bestendaten löschen
 Eingestellte Wettbew./Mind.-Leistung

Speichernamen vorhandener Bestenlisten

Aktiv: D:\CosaWin\Bestenlisten-09\Bestenliste_09

Neu: D:\CosaWin\Bestenlisten-09\Kreisbestenliste-09

Hinweis für Bestenlisten neu anlegen:
 Es ist auf den Ordner einzustellen, unter dem dann vom Programm der Ordner für die neue Bestenliste angelegt wird.
 Wird kein Ordner ausgewählt, so wird die Bestenliste direkt unter dem Programm-Ordner angelegt.
 Nach Ende der Anzeige -Ordner suchen- ist der Speichername für die neue Bestenliste einzugeben.

OK Abbrechen

Wenn im Fenster **Service-Funktion Bestenlisten** mit OK bestätigt wurde geht automatisch Stammdatenfenster auf – hier die gewünschten Daten eintragen.

Die folgenden 3 Fenster werden nun automatisch geöffnet

1. Stammdaten zum Landesverband
 2. Steuerungs-/Ablauf-Vorgaben
 3. Zugriffswege
- Das Stammdaten - Fenster**

Stammdaten zum Landesverband

Landesverband:

Landesverband-Name:

Bestenlisten-Name:

Rekord-Bezeichnung:

Veranstaltungs-Jahr:

Hallen-Bestenliste:

Eingestellte Zugriffswege zu Athleten-/Vereins-Daten

Daten vom Landesverband:

Eigene Daten:
(z.B. Schüler/innen ohne Startpass)

Dieser Eintrag erscheint in der Kopfzeile der Bestenliste

Die derzeit gültigen Zugriffswege werden angezeigt!!

Nach der Bestätigung durch übernehmen wird das Fenster der Steuerungs-/Ablaufvorgaben geöffnet.

Bestenlisten Name

Bestenliste COSA WIN: Testbest März 2009

Datei Leistungen Listen Verwaltungsdaten/Service Athleten Vereine Extras Hilfe -[WETTKÄMPFE]-

Die Steuerungs-/Ablauf-Vorgaben

Hier können noch ergänzende Angaben gemacht werden, die das Aussehen und Wirken der Bestenliste beeinflussen

Steuerungs-/Ablauf-Vorgaben ✖

Leistungen auch ohne Athleten-Nr. aufnehmen:

Bewertung Senioren-Bereich mit Alterskl.-Faktoren (Mehrkampf):

Besondere Verteilung von Einzelleistungen:

Altersklassen-Prüfung bei Eingabe Leistungen:

Rekorde durch bessere Leistungen aktualisieren:

Einzelleistungen bei Mehrkampf automatisch verteilen:

Anzahl zu speichernden Leistungen

Einzel	Mehrkampf	Staffel/Mannsch.
<input type="text" value="999"/>	<input type="text" value="999"/>	<input type="text" value="999"/>

Die Anzahl der zu speichernden Leistungen ist einstellbar (min. 5 - max. 999)

Namen / Vornamen in den Ausgaben drehen:

Ort / Datum in den Ausgaben drehen:

Ausgabe Ort rechtsbündig (linksbündig = Standard):

Andruck Altersklasse auf jeder Seite:

Andruck Seiten-Nr.:

Die Anzahl der zu speichernden Leistungen ist einstellbar (min. 5 - max. 999)

Die Felder sind in der Voreinstellung bereits aktiv, können aber im Bedarfsfalle abgeschaltet werden

Die Felder sind in der Voreinstellung nicht aktiv, können aber im Bedarfsfalle zugeschaltet werden

Mit übernehmen bestätigen

Die Zugriffswege

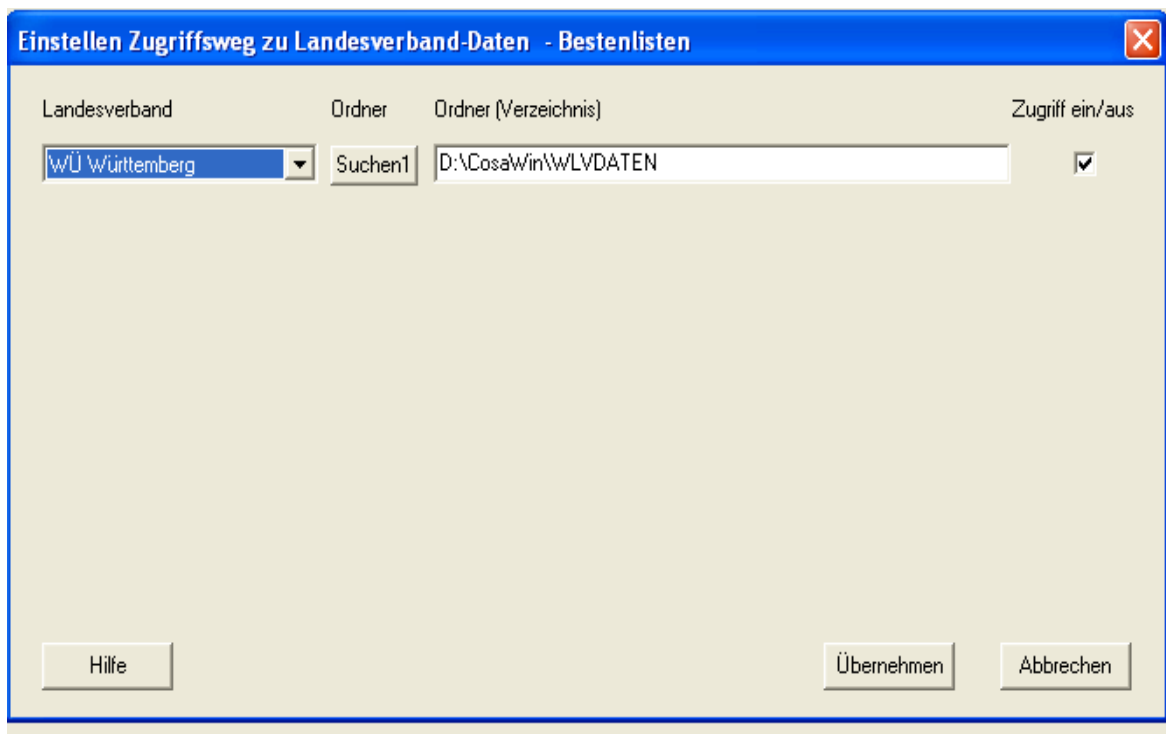

Vorsichtshalber sollte man sich die Zugriffswege der Verbandsdaten genauer ansehen. Schnell hat man sich im Pfad geirrt und stellt fest, dass entweder gar keine oder falsche Stammdaten bei der Erfassung angeboten werden.

Hier wird es später möglich sein, sowohl Landesstammdaten mehrerer Verbände für gemeinsame Bestenlisten, als auch eigene Vereins-Stammdaten (60 000-er – in Bayern 100 000-er Nummernkreis) anzusteuern.

Daten aus DOS einspielen

Nur für Anwender die bereits mit der DOS – Bestenliste gearbeitet haben. Wer auf solche Daten nicht zurückgreifen kann bitte auf Seite 10 „Leistung erfassen“ weiter lesen.

Hat man die Möglichkeit auf Daten aus COSA - DOS Bestenlisten zurückgreifen, kann man sich die Arbeit der Vorträge aus dem Vorjahr als auch die Rekordlisten zu erstellen sparen.

Zum Einspielen der Daten muss Verzeichnis geöffnet werden, in dem man bisher die DOS Bestenliste gepflegt hatte.

Und so geht man vor:

Unter dem Hauptmenü „Datei“ wird „Import“ angewählt darauf hin öffnet sich ein weiteres Fenster wähle „Übernahme aus COSA-AVBE“ aus



Im nächsten Fenster kann nun die DOS-Bestenliste gesucht werden.

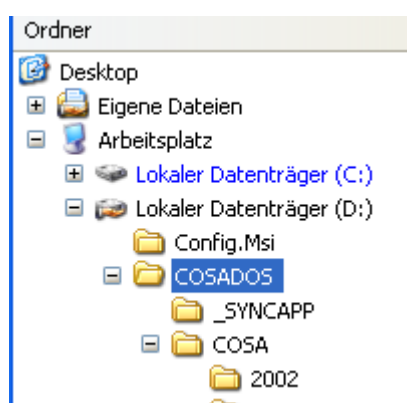

TIPP: Für eine Neuanlage ohne Daten bitte noch im DOS Programm einen Jahreswechsel durchführen.
Sind bereits Daten für das laufende Jahr erfasst werden diese ebenfalls automatisch übernommen

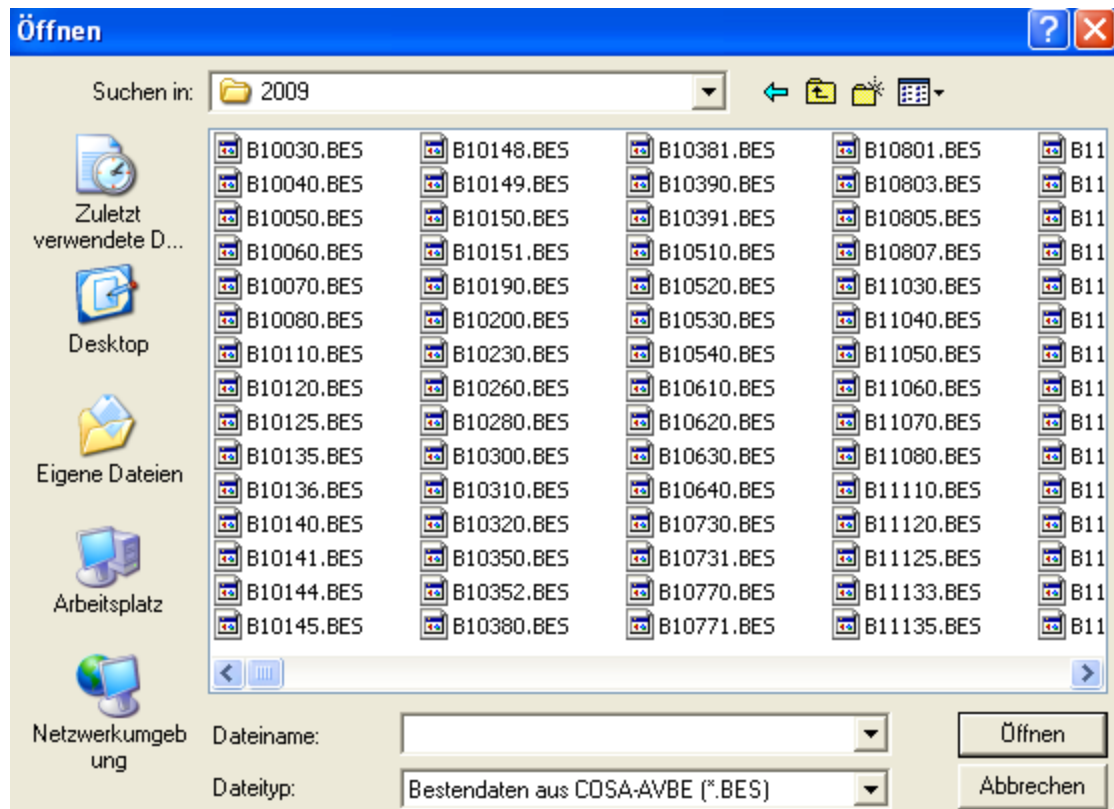

Es genügt **eine** beliebige „BES-Datei“ anzuklicken. Danach die Aktion mit „Öffnen“ beginnen

Einlesen starten

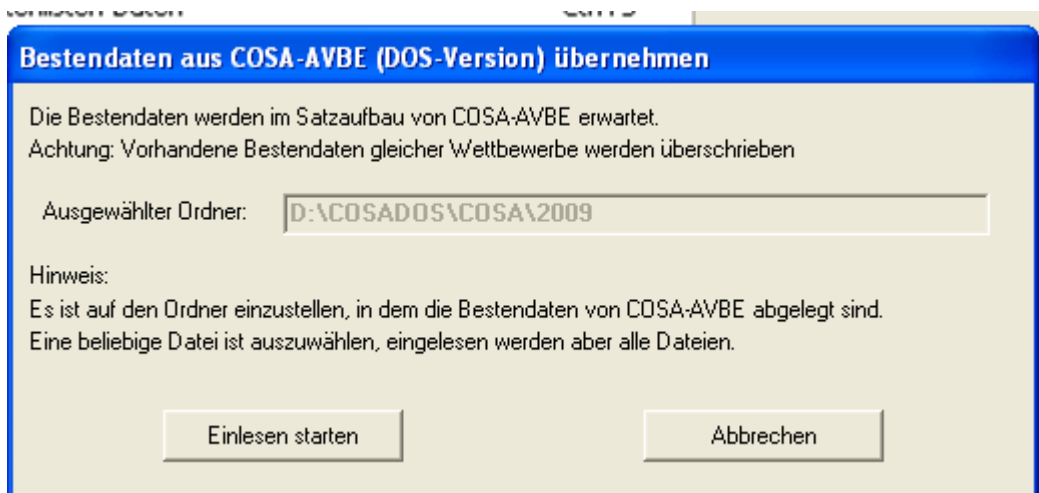

Das Programm führt nun selbständig das Befüllen der COSWIN-Bestenliste durch. Alle gespeicherten Daten/Rekorde / Jahresvorträge werden übernommen.

Das Programm gibt nach Beendigung eine Meldung aus

Leistungen erfassen

Tipp: Mit der Funktionstaste „F4“ kann man bereits aus der Hauptmaske sofort in die Aufnahme / Änderungen der Leistungen springen



Aufnahme/Änderungen Leistung

Die Maske ist im Wesentlichen in 3 Teile aufgeteilt.

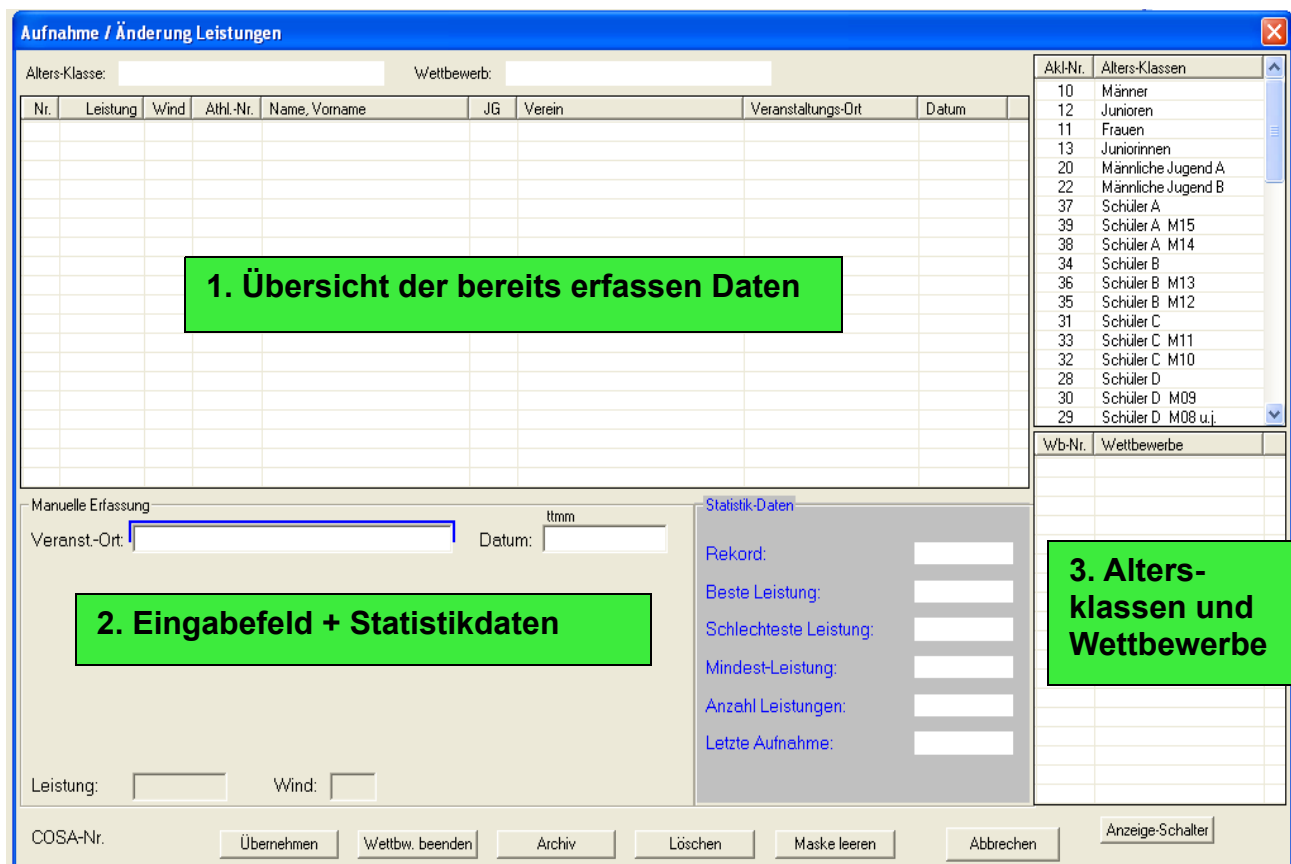

Übersicht

Hier werden alle bereits erfassten Athleten mit ihren Leistungen, Ort und Datum angezeigt

Aufnahme / Änderung Leistungen									
Alters-Klasse: Männer					Wettbewerb: Marathon				
Nr.	Leistung	Wind	Athl.-Nr.	Name, Vorname	JG	Verein	Veranstaltungs-Ort	Datum	
1	2:41:49		32218	Läpple, Gerhard	1959	TSV Hildrizhausen	Kandel	08.03	
2	2:52:13		37654	Veith, Dietmar	1968	LG Dettingen/Erms	Kandel	08.03	
3	2:53:34		27012	Härle, Armin	1957	Eichenkreuz Schwaikeim	Kandel	08.03	

Altersklassen und Wettbewerbe

Bevor man in das Eingabefeld Daten eingeben kann muss die Altersklasse und die Disziplin ausgewählt werden.

Diese Bereiche (bereits unter den Wettkampfprogrammen erfolgreich eingeführt) sind unter Windows **neu** hinzugekommen Dieses Menü wurde aus der Vorauswahl bei DOS nun in das Erfassungsfenster integriert. Wer also bereits Erfahrungen mit Wettkampfprogrammen gemacht hat wird sich hier schnell zurecht finden. Dennoch gibt es auch hier noch Besonderheiten, die die Arbeit mit der Statistik erleichtern. (Informationen hierzu unter **Verwaltungsdaten/Service – Wettbewerbe ein-/ausschalten/Mindestleistungen**)

Akt-Nr.	Alters-Klassen
10	Männer
20	Männliche Jugend A
22	Männliche Jugend B
11	Frauen
21	Weibliche Jugend A
23	Weibliche Jugend B
37	Schüler A
39	Schüler A M15
38	Schüler A M14
34	Schüler B
36	Schüler B M13
35	Schüler B M12
31	Schüler C
33	Schüler C M11
32	Schüler C M10
28	Schüler D
30	Schüler D M09
29	Schüler D M08 u.j.

Wb-Nr.	Wettbewerbe
030	100 m Lauf
040	200 m Lauf
050	400 m Lauf
060	800 m Lauf
070	1000 m Lauf
080	1500 m Lauf
110	3000 m Lauf
120	5000 m Lauf
125	10000 m Lauf
135	10 km Str.
136	10 km Str. Ma.
148	Halbmarathon
149	Halbmarathon Ma.
150	Marathon
151	Marathon Ma.
153	100 km
154	100 km Ma.
190	110 m Hürden

Die Reihenfolge der Altersklassen kann geändert werden (Listen/Bestenlisten)

Die Disziplinen können ein- oder ausgeschaltet werden (Verwaltungsdaten /Wettbewerbe ein-/ausschalten)

Eingabefeld

Hier werden die Ergebnisse durch manuelle Eingabe erfasst. Im Statistikteil werden die Rekorddaten – Beste Leistung und Schlechteste Leistung – Anzahl der Leistungen und das Datum der letzten Aufnahme angezeigt. Diese Daten werden bei der Eingabe von Leistungen automatisch gefüllt.

Manuelle Erfassung

Veranst.-Ort: Datum: tmm

Athleten-Nr.:

Name:

Vorname: JG:

Vereins-Nr.: Verein:

Leistung: Wind:

COSA-Nr. Übernehmen Wettbw. beenden

Dateneingabe ohne Punkt und Komma das Feld ist passend zur entsprechenden Disziplin formatiert

Es ist nicht notwendig das ganze Jahr einzugeben: Bei Eingabe von „82“ wird der Jahrgang automatisch auf „1982“ ergänzt

Bei der Verwendung der Stammdaten und der darin enthaltenden Daten werden die Daten des Namens, Athleten Nummer und Vereins sofort nach Auswahl eingetragen

Durch Eingabe eines Fragementes des Athleten-Namens und betätigen der „Return“ Taste wird das Fenster der Athletendatei geöffnet. Ist der Athlet bereits einmal erfasst worden so wird der Name, wie in unserem Beispiel gelb unterlegt.

Beispiel

Manuelle Erfassung

Veranst.-Ort: Datum: tmm

Athleten-Nr.:

Name:

Vorname:

Vereins-Nr.: Verein:

Statistik-Daten

Rekord:

Athl.-Nr	Name	Vorname	JG	Verein	Ver-Nr	LG-Nr
27012	Härle	Armin	1957	Eichenkreuz Schwaikheim	2327	
8731	Härle	Ulrich	1942	Spvgg Holzgerlingen	5124	
3328	Härle	Winfried	1952	VfL Freudenstadt	5522	

Werden Athleten ohne Athleten Nr. aufgenommen ist es bisweilen schwierig den Verein zu finden. Hier hat COSAWIN Abhilfe geschaffen. Wird ein Vereins-Namensfragment eingegeben wird die Suche auf die Vereine beschränkt, bei denen dieses Vereins-Namensfragment im Vereinsnamen gefunden wird. Bleibt das Feld leer - wird die komplette Vereinsliste angezeigt.

Beispiel bei bestätigen der Suchfunktion bei leerem Vereinsfeld

Manuelle Erfassung

Veranst.-Ort: Datum:

Athleten-Nr.:

Name:

Vorname: JG:

Vereins-Nr.: Verein:

Leistung: Wind:

COSA-Nr.

Vereine

Verein	Lv	Ver-Nr	LG-Nr
ALZ Sigmaringen	WÜ	7727	7701
AST Reichenbach	WÜ	8151	
ASV Aichwald	WÜ	8132	
ASV Botnang	WÜ	4132	4103
ASV Eisligen	WÜ	0081	
ASV Ludwigsburg-Obweil	WÜ	2135	2101
ASV Obweil	WÜ	0021	
ASV Scheppach	WÜ	1734	
ASV Waldburg	WÜ	7346	
Abseitz Stuttgart	WÜ	4134	
Allgemeiner Sportverein Horb	WÜ	5521	
Allianz Stuttgart	WÜ	0058	

Beispiel bei bestätigen der Suchfunktion und im Vereinsfeld steht ein Fragment des Vereinsnamens

Manuelle Erfassung

Veranst.-Ort: Datum:

Athleten-Nr.:

Name:

Vorname:

Vereins-Nr.: Verein:

Leistung: Wind:

Vereine

Verein	Lv	Ver-Nr	LG-Nr
SV Sindelbachtal	WÜ	1728	
StG Sindelfingen	WÜ	5199	
TSV Sindringen	WÜ	1722	
VfL Sindelfingen	WÜ	5117	

Statistik-Daten

Rekord:

Beste Leistung:

Statistik-Daten (rechts innerhalb des Eingabefeldes)

Statistik-Daten

Rekord:

Beste Leistung:

Schlechteste Leistung:

Mindest-Leistung:

Anzahl Leistungen:

Letzte Aufnahme:

Die Mindestleistung (im aktuellen Beispiel werden Leistungen über 33:00 Minuten nicht eingespielt bzw. das Programm gibt bei Überschreitung der Erfassung eine Warnung aus

Die weiteren Daten sind selbstredend und bedürfen keines Kommentars

Erfassen Staffeln und Mannschaften

Das Erfassen von Mannschaften und Staffeln unterscheidet sich nur geringfügig von der Einzelerfassung. Dennoch sei die Feinheit, die hier geboten wird besonders hervorgehoben.

Manuelle Erfassung

Veranst.-Ort: Datum: tmm

Vereins-Nr.: Mannsch.-Nr.:

Verein:

Athl.-Nr.	Name	Vorname	JG	Zeit
30795	Hoffmann	Sascha	1985	33:46
37814	Kopp	Daniel	1978	35:03
14089	Nothacker	Hans-Paul	1958	37:19

Leistung: Wind:

Kann ggf. gesucht werden

Wird dieses Feld übersprungen so wird keine lfd. Nr. eingetragen

Es werden in der Athletenauswahl nur Athleten des zuvor eingetragenen Vereins angezeigt.

Beispiel der Athleten Auswahl bei einer Suchanfrage auf den Namen Mayer einer Einzelerfassung. Es wurden 49 Athleten gefunden

Athl.-Nr	Name	Vorname	JG	Verein	Ver-Nr	LG-Nr
4469	Mayer	Albrecht	1956	TSV Kuppingen	5135	
34048	Mayer	Alexander	1995	TS Göppingen	3118	
37108	Mayer	Alexander	1996	TV Zell a.N.	8126	
33020	Mayer	Bastian	1993	TV Gosheim	6318	
35015	Mayer	Bastian	1994	SV Böblingen	5126	
20749	Mayer	Benjamin	1984	LG Stauffeneck-Eislingen	3141	3105
35901	Mayer	Christian	1995	TSV Bad Boll	3149	
34642	Mayer	Dominik	1995	LG Leinfelden-Echterdingen	8169	8105
36585	Mayer	Dominik	1996	TV Gosheim	6318	
6712	Mayer	Dr.Herbert	1949	TB Taifingen	6512	
19622	Mayer	Erwin	1928	SV Jungingen	3716	
8830	Mayer	Erwin	1941	SV Jungingen	3716	
33153	Mayer	Florian	1992	TSV Bad Boll	3149	
27311	Mayer	Fritz	1936	TV Truchtelfingen	6533	
25814	Mayer	Georg	1939	TSV Riedlingen	7112	
11708	Mayer	Gustav	1949	SV Birkenhard	7124	
10473	Mayer	Herbert	1955	VfL Winterbach	2330	
7357	Mayer	Joachim	1966	VfL Winterbach	2330	
12005	Mayer	Jochen	1977	Ausdauersportteam Süßen	3139	
27975	Mayer	Johannes	1991	LAV ASICS Tübingen	8517	8501
36183	Mayer	Johannes C.	1973	LAV ASICS Tübingen	8512	8501
20925	Mayer	Jörg	1963	LG Engstingen-Hohenstein	8330	8303
37109	Mayer	Jürgen	1963	TV Zell a.N.	8126	
36983	Mayer	Lukas	1996	SV Böblingen	5126	

Anzahl Athleten = 49

Schließen

Hinweis
Athleten mit gelber Markierung sind in lfd. Aufnahme vorhanden

Beispiel der Athleten Auswahl bei einer Suchanfrage aus einer Mannschaftserfassung

Es wurden nur die 2 Athleten mit dem Namen Mayer gefunden, die auch zum Verein gehören

Manuelle Erfassung

Veranst.-Ort: **Calw** Datum: **21.03**

Vereins-Nr.: **6318** Staffel-Nr.:

Verein: **TV Gosheim**

Athl.-Nr.	Name	Vorname	JG	Verein	Ver-Nr	LG-Nr
33020	Mayer	Bastian	1993	TV Gosheim	6318	
36585	Mayer	Dominik	1996	TV Gosheim	6318	

Erfassen Mehrkampf

Dieses Fenster öffnet sich wenn die errechneten Punkte aus den Einzelleistungen **nicht** mit der Eingabe „Leistung“ übereinstimmt

Punkte im Feld Leistung und Punkte aus Errechnung sind ungleich

Sollen Punkte aus der Errechnung übernommen werden ?

Manuelle Erfassung

Veranst.-Ort: **Spaichingen** Datum: **20.03/21.03**

Athleten-Nr.: **9854**

Name: **Rünzler**

Vorname: **Dennis** JG: **1980**

Vereins-Nr.: **6314** Verein: **TV Spaichingen**

Leistung: **5.000** Wind:

COSA-Nr.

Disziplin	Leistung	Wind	Punkte
100m	12,12	+0,2	628
Weit	6,00	+0,9	587
Kugel (7.26kg)	10,50		516
Hoch	1,76		593
400m	56,56		538
110m H.	15,67	+2,0	770
Diskus (2kg)	30,30		470
Stab	3,80		562
Speer (800g)	40,30		446
1500m	5:30,50		397
Bearbeitung beenden			Summe: 5.507

Aufgabe-Kennzeichen
 1 = aufgegeben 4 = o.g.V.
 2 = disqualif. 5 = abgemeldet

Durch klicken dieses Sicherheitsschalters gelangt man in die Eingabemaske der Einzelleistungen

Daten löschen / Daten aus dem Archiv zurückholen

Es soll vorkommen, dass man Daten aufgenommen hat und sich später herausstellt, dass diese nicht korrekt sind und wieder gelöscht werden. Dabei geht man wie folgt vor: Den Athleten mit seiner Leistung auswählen (Doppelklick) und somit ins Eingabefeld bringen. Nun haben wir zwei Möglichkeiten. Entweder von dem betreffenden Athleten haben wir bereits ein Ergebnis dann kann über das **Archiv** eine Ersatzleistung durch Doppelklick auf das gewünschte Ergebnis zurückgeholt werden oder das Ergebnis muss komplett gelöscht werden dazu das **Löschfeld** anklicken

Nr.	Leistung	Wind	Athl.-Nr.	Name, Vorname	JG	Verein	Veranstaltungs-Ort	Datum
1	6,64		6729	Unger, Tobias	1979	LAZ Salamander Kornwestheim-LB	Stuttgart	07.02

Hier sind die Archivdaten jedes Athleten der entsprechenden Disziplin abgelegt – um dieses einsehen zu können ein Klick auf „Archiv“

Übernahme mit Doppelklick

Schließen

Veranst.-Ort: Stuttgart Datum: 07.02

Athleten-Nr.: 6729

Name: Unger

Vorname: Tobias JG: 1979

Vereins-Nr.: 2111 Verein: LAZ Salamander Kornwestheim-LB Suchen

Leistung: 6,64 Wind:

Rekord: 6,54

Beste Leistung: 6,64

Schlechteste Leistung: 7,76

Mindest-Leistung: 7,05

Anzahl Leistungen: 25

Letzte Aufnahme: 22.03.2009

Übernehmen Wettbw. beenden Archiv Löschen Maske leeren Abbrechen

Archivfeld (nur aktiv) wenn Daten sich im Archiv befinden

Hier wird das Ergebnis und der Athlet incl. evtl. Archivdaten unwiderruflich gelöscht

Beim Löschen von Rekorden ist es wichtig, das der Wettbewerb nach dem Löschvorgang zunächst geschlossen wird. Nur kann gewährleistet werden, das Vorgang auch korrekt abgeschlossen ist. Dann erneut die Datei öffnen und den neuen Rekord eintragen – Wettbewerb korrekt beenden

Aufnahme / Änderung Rekorde



Die Bearbeitung der Rekord und Vorjahresleistungen wurde von den eingeschalteten Stammdatendateien abgekoppelt. So bleibt der Rekord bzw. die Vorjahresleistung auch nach Einspielung neuer Stammdaten immer unverändert. Dennoch kann man darauf Einfluss nehmen. Der Rekord bzw. die Vorjahresleistung kann manuell bearbeitet werden und verhält sich wie ein einfaches Schreibprogramm. Man muss also wissen was man tut.

Die Vorgehensweise und Wirkungen der Eintragungen soll an einigen Beispielen erläutert werden

Die Ausgangsdaten

Aufnahme / Änderung Rekorde									
Alters-Klasse: Männer					Wettbewerb: 200 m Lauf				
Nr.	Leistung	Wind	Athl.-Nr.	Name, Vorname	JG	Verein	Veranstaltungs-Ort	Datum	
1	21,97		23120	Hügel, Tobias	1987	LAZ Salamander Kornwestheim-LB	Sindelfingen	17.01.2009	

Die dazugehörige Erfassungsmaske sieht so aus

Manuelle Erfassung

Veranst.-Ort: Datum: tmm

Athleten-Nr.:

Name:

Vorname: JG:

Vereins-Nr.: Verein:

Leistung: Wind:

COSA-Nr.

Dieser Verein soll geändert werden

Vereins Nr. ist blind kein Eintrag möglich

Neuer Verein

Einfach in die Vereinsspalte springen einen neuen Verein eingeben bzw. Vereinsfragment eingeben „Return“ drücken und über die Vereinsliste einen Anzeigen lassen und diesen übernehmen

Manuelle Erfassung

Veranst.-Ort: Datum: tmm

Athleten-Nr.:

Name:

Vorname: JG:

Vereins-Nr.: Verein:

Leistung: Wind:

Und schon hat Tobias Hügel einen neuen Verein

Aufnahme / Änderung Rekorde									
Alters-Klasse: Männer				Wettbewerb: 200 m Lauf					
Nr.	Leistung	Wind	Athl.-Nr.	Name, Vorname	JG	Verein	Veranstaltungs-Ort	Datum	
1	21,97		23120	Hügel, Tobias	1987	TSG Balingen	Sindelfingen	17.01.2009	

Aber was passiert wenn der zu suchende Verein gar nicht mehr in der Vereinsdatei geführt wird? Weil es mal Mitglied in einer LG war oder die LG hat sich aufgelöst entsprechende Probleme können ganz besonders in Startgemeinschaften auftreten, dort ist ein Wechsel noch viel wahrscheinlicher

Aber auch dafür hat **COSWIN** eine Lösung

Wir nehmen wieder die Ausgangsdaten – dann wird es noch anschaulicher

Manuelle Erfassung

Veranst.-Ort: Datum: tmm

Athleten-Nr.:

Name:

Vorname: JG:

Vereins-Nr.: Verein:

Leistung: Wind:

COSA-Nr.

Einfach in die Vereinsspalte springen einen neuen Verein eingeben
 Nun ist es wichtig **sofort** nach der Eingabe auf Übernehmen zu klicken

Manuelle Erfassung

Veranst.-Ort: Datum: ttmm

Athleten-Nr.:

Name:

Vorname: JG:

Vereins-Nr.: Verein:

Leistung: Wind:

COSA-Nr.

Und das ist nun der neue Verein für Tobias Hügel

Aufnahme / Änderung Rekorde									
Alters-Klasse: Männer		Wettbewerb: 200 m Lauf							
Nr.	Leistung	Wind	Athl.-Nr.	Name, Vorname	JG	Verein	Veranstaltungs-Ort	Datum	
1	21,97		23120	Hügel, Tobias	1987	TSV Roadrunners	Sindelfingen	17.01.2009	

Sollte man dennoch auf „Return“ gedrückt haben – keine Panik das System findet zwar keinen Verein und trägt in die Vereinsliste nach schließen des Vereinsfensters folgerichtig nichts ein – das Fenster bleibt leer. Ein Korrektur ist möglich, denn der Vorgang kann beliebig oft wiederholt werden

Manuelle Erfassung

Veranst.-Ort: Datum: ttmm

Athleten-Nr.:

Name:

Vorname: JG:

Vereins-Nr.: Verein:

Leistung: Wind:

COSA-Nr.
 Statistik-Daten
 Rekord:

Vereine

Verein	Lv	Ver-Nr	LG-Nr

Diese Beispiele wurde zwar mit den Rekorde durchgeführt gelten aber analog auch für die Jahresvorträge

Bestendaten aus Veranstaltungen einlesen

Dieser Teil bedarf besonderer Beachtung.

Die Bestenliste kann nur so gut sein wie die Daten, die zur Verfügung gestellt werden. So ist es von eminenter Wichtigkeit, dass die Daten aus den Veranstaltungen auch den Regeln entsprechen. Denn darauf baut dieses Tool auf.

Über **Datei / Import / Bestendaten aus Veranstaltungen** anwählen.



Tipp: Es hat sich bewährt die BLN Dateien in ein gesondertes Verzeichnis zu stellen. Somit ist ein schneller Zugriff möglich

Es wird die Maske zum Einlesen der **BLN Dateien** geöffnet. Das Verzeichnis anwählen in dem die BLN Dateien gespeichert sind anwählen.

Das könnte nun so aussehen.

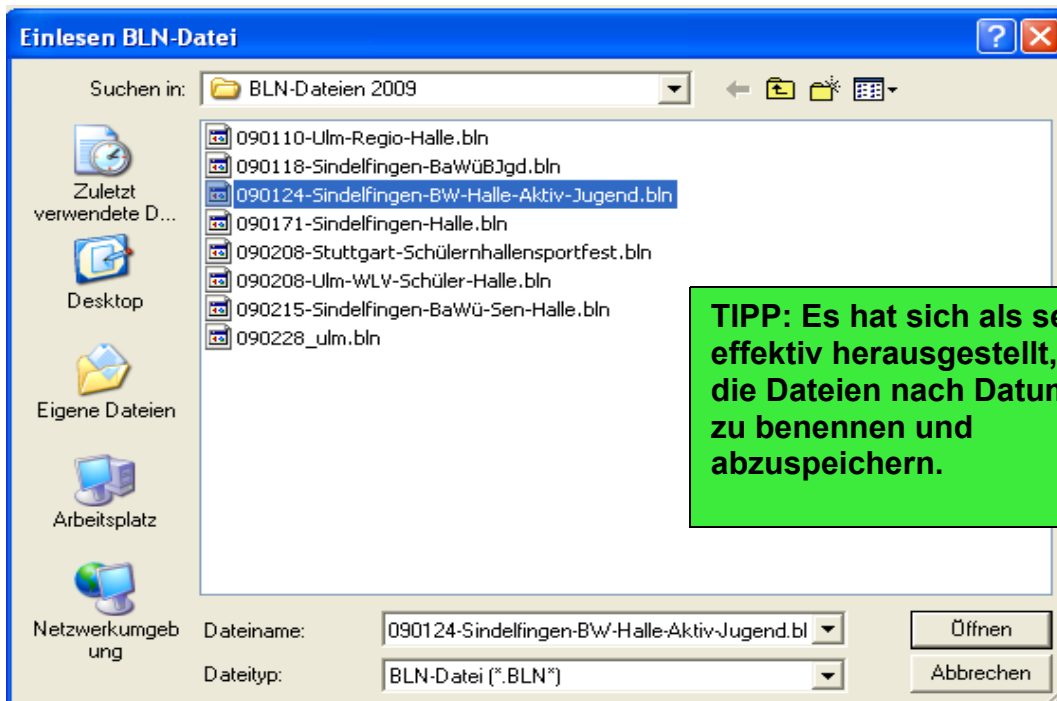

TIPP: Es hat sich als sehr effektiv herausgestellt, die Dateien nach Datum zu benennen und abzuspeichern.

Angewählt wurde die BW-Hallen Meisterschaften 2009 in Sindelfingen. Wenn sich bereits

Daten in der Bestenliste befinden wird die nachstehende Maske ungefähr so aussehen.

Oberer Teil der Maske

Ergebnisdaten aus BLN-Datei einlesen

Veranst.-Ort: Übernahme mit Klick
 | einschalten [>] Leistung = grün
 | ausschalten [] Leistung = rot
 | V (x) nicht übernehmbar

Veranst.-Datum:

Aus BLN-Datei | **Aus Bestand**

Athl.-Nr.	Name, Vorname	JG	Ver-Nr	Lv	Verein	Alt.-Kl	Wettbewerb	Leistung	Wind	Datum	>	Veranst.-Ort	Datum	Leistung	Wind
17985	Rist, Rainer	1986	7515	WÜ	VfB LC Friedrichshafen	M	60 m	6,87		24.01	>				
222202	Priem, Oliver	1989	8	BA	MTG Mannheim	M	60 m	6,97		24.01	x				
35840	Salle, Patrick	1986	8337	WÜ	LAC Pleizhausen	M	60 m	7,05		24.01	>				
33236	Sterzing, Fabian	1989	4124	WÜ	VfB Stuttgart 1893	M	60 m	6,99		24.01	>	Sindelfingen	17.01	7,03	
16783	Obenland, Martin	1984	2101	WÜ	LAZ Salamander Kornwes...	M	60 m	6,97		24.01	>	Sindelfingen	17.01	7,03	
17102	Kramer, Daniel	1984	5117	WÜ	VfL Sindelfingen	M	60 m	7,01		24.01	>	Sindelfingen	17.01	7,08	
16998	Schieß, Helge	1985	3101	WÜ	LG Filstal	M	60 m	7,27		24.01	>				
2287	Zapf, Felix	1989	7	BA	LG Offenburg	M	60 m	7,55		24.01	x				
2581	Kirchgessner, Manfred	1986	6	BA	TSG 1862 Weinheim	M	60 m	7,18		24.01	x				
13268	Bräuchle, Simon	1981	2101	WÜ	LAZ Salamander Kornwes...	M	60 m	7,07		24.01	>	Sindelfingen	17.01	7,03	
23297	Tipton, Julien	1988	8105	WÜ	LG Leinfelden-Echterdingen	M	60 m	7,14		24.01	>	Sindelfingen	17.01	7,16	
6729	Unger, Tobias	1979	2101	WÜ	LAZ Salamander Kornwes...	M	60 m	6,68		24.01	>				
9630	Howard, Julian	1989	8	BA	MTG Mannheim	M	60 m	6,92		24.01	x				
665	Rissmann, Robert	1975	388	BA	LG Karlsruhe	M	60 m	7,15		24.01	x				
19095	Barth, Matthias	1985	3501	WÜ	LG Staufeu	M	60 m	7,24		24.01	>	Sindelfingen	17.01	7,17	

Unterer Teil der Maske

33236	Sterzing, Fabian	1989	4124	WÜ	VfB Stuttgart 1893	M	200 m	21,85		24.01	>	Sindelfingen	17.01	22,22	
23120	Hügel, Tobias	1987	2101	WÜ	LAZ Salamander Kornwes...	M	200 m	22,02		24.01	>	Sindelfingen	17.01	21,97	
222206	Herr, Stefan	1987	8	BA	MTG Mannheim	M	400 m	52,33		24.01	x				
17191	Hummel, Daniel	1979	8522	WÜ	TSV Gomaringen	M	400 m	49,68		24.01	>				
26729	Schmalz, Jan	1981	4124	WÜ	VfB Stuttgart 1893	M	400 m	49,64		24.01	>				
15192	Sattelmair, Steffen	1982	5117	WÜ	VfL Sindelfingen	M	400 m	48,89		24.01	>	Sindelfingen	17.01	49,20	

Anzahl Leistungen = 527
 davon Grün = 322
 davon Rot = 205
 Übernommene Leistungen =

Hinweise zu Auswahleinstellungen:
 - ohne Auswahl werden alle zutreffenden Zeilen der BLN-Datei berücksichtigt.
 - bei Klick in die Spalten: Verein / Alt.-Kl / Wettbewerb werden dann nur die gelb markierten Zeilen der BLN-Datei berücksichtigt.
 - bei erneutem Klick in die genannten Spalten wird eine Markierung aufgehoben.
 Markierung löschen mit Klick in Spalte Vereins-Nr.

Übernehmen Abbrechen

COISA-Software Bestenlisten-System mit Athleten-/Vereins-Verwaltung Version: 1.0 -- 25.03.2009 Lizenziert für: COISA-Forum 26.03.2009

Da die Möglichkeiten und Informationen dieser Maske so vielfältig sind und nicht auf einmal erklärt werden können, teilen wir diese in verschiedene Segmente auf.

Das sind zunächst einmal die Steuerung- und Informationselemente

Oben links (selbsterklärend)

Ergebnisdaten aus BLN-Datei einlesen

Veranst.-Ort:

Veranst.-Datum:

Aus BLN-Datei

Oben rechts (selbsterklärend)

Übernahme mit Klick
 | einschalten [>] Leistung = grün
 | ausschalten [] Leistung = rot
 | V (x) nicht übernehmbar

Aus Bestand

n	>	Veranst.-Ort	Datum	Leistung	Wind
---	---	--------------	-------	----------	------

Unten links (selbsterklärend)

Anzahl Leistungen = 527
 davon Grün = 322
 davon Rot = 205
 Übernommene Leistungen =

Unten Mitte (selbsterklärend)

Hinweise zu Auswahl-Einstellungen:

Vereins-Nr. - ohne Auswahl werden alle zutreffenden Zeilen der BLN-Datei berücksichtigt.
 Position 1 + 2 - bei Klick in die Spalten: Verein / Alt.-Kl / Wettbewerb werden dann nur die gelb markierten Zeilen der BLN-Datei berücksichtigt.
 - bei erneutem Klick in die genannten Spalten wird eine Markierung aufgehoben.
 Markierung löschen mit Klick in Spalte Vereins-Nr.

Unten rechts

Übernehmen Abbrechen

Solange **nicht** auf Übernehmen geklickt wird werden alle selektierten Einstellungen ohne Wirkung sein. Erst beim betätigen des Übernahme Schalters wird die Übernahme wie eingestellt gestartet.

Orientieren wir uns zunächst auf der Maske – was wird an Daten angezeigt?

Athl.-Nr.	Name, Vorname	JG	Ver-Nr	Lv	Verein	Alt.-Kl	Wettbewerb	Leistung	Wind	Datum	>	Veranst.-Ort	Datum	Leistung	Wind
222202	Friem, Oliver	1989	8	BA	MTG Mannheim	M	60 m	6,97		24.01	x				
35840	Saile, Patrick	1986	8337	wÜ	LAC Pliezhausen	M	60 m	7,05		24.01	>				
33236	Sterzing, Fabian	1989	4124	wÜ	VfB Stuttgart 1893	M	60 m	6,99		24.01	>	Sindelfingen	17.01	7,03	
16783	Obenland, Martin	1984	2101	wÜ	LAZ Salamander Kornwes...	M	60 m	6,97		24.01	>	Sindelfingen	17.01	7,03	
17102	Kramar, Daniel	1984	5117	wÜ	VfL Sindelfingen	M	60 m	7,01		24.01	>	Sindelfingen	17.01	7,08	
16998	Schieß, Helge	1985	3101	wÜ	LG Filstal	M	60 m	7,27		24.01	>				
2287	Zapf, Felix	1989	7	BA	LG Offenburg	M	60 m	7,55		24.01	x				
2581	Kirchgessner, Manfred	1986	6	BA	TSG 1862 Weinheim	M	60 m	7,18		24.01	x				
13268	Bräuchle, Simon	1981	2101	wÜ	LAZ Salamander Kornwes...	M	60 m	7,18		24.01	>	Sindelfingen	17.01	7,18	
23297	Tipton, Julien	1988	3105	wÜ	LG Leinfelden-Echterdingen	M	60 m	7,18		24.01	>	Sindelfingen	17.01	7,18	

LV Daten

Gesperrter Bereich

Übernahme Kennzeichen

In der aktuellen Bestenliste erfasst

LV Daten

Zentrales Werkzeug bei der Selektion ist das LV Kennzeichen. Es wird vom Programm bereits beim Einlesen der Daten nach den Landeskennzeichen gesucht. Bei eingestellten Stammdaten auf den WLV werden alle Athleten in den Ergebnislisten Athleten aus einem anderen Landesverband für eine Übernahme gesperrt.

Gesperrter Bereich

Sind die Zeilen grau unterlegt so sind diese Daten gesperrt und von der Übernahme ausgeschlossen (siehe auch LV-Daten) Diese Zeile ist auch im Übernahmefeld mit einem „X“ gekennzeichnet

Übernahme Kennzeichen

Grüne Felder werden übernommen – Rote Felder werden nicht übernommen dies kann der Anwender jedoch noch beeinflussen in dem er (wie oben rechts beschrieben) eine Übernahme aufhebt oder zulässt. Im Übernahmefeld „>“, die entsprechende Zeile anklicken – die Markierung in der Leistung springt von grün auf rot oder von rot auf grün, je nachdem was gewünscht wird.

In der aktuellen Bestenliste erfasst

Hier werden zur Orientierung Leistungen angezeigt, die bereits in der Bestenliste aufgeführt sind.

Selektierung durch den Anwender

Bis hier hatte das Programm bereits logische Folgerungen aus den Einstellungen (LV-Verband) vorhandene Leistungen in der Bestenliste und ggf. Überschreitung der eingestellten Mindestleistung automatische Selektionen vorgenommen. Nun hat der Anwender noch eine Reihe von Möglichkeiten weitere Selektionen vorzunehmen. Denn ein Landesstatistiker will sicher andere Daten als ein Kreisstatistiker und ein Vereinsstatistiker hat noch einmal andere Wünsche. Dann gibt es Statistiker, die nur die Jugend verwalten und andere die Aktive oder Schüler bearbeiten. Selbst Möglichkeiten bestimmte Disziplinen zu selektieren ist möglich.

Und so gehen wir vor.

Alle Daten

Der Landes Statistiker, der alles alleine macht hat es bereits geschafft er kann die Daten einspielen, wie sie aufbereitet wurden.

Athl.-Nr.	Name, Vorname	JG	Ver-Nr	Lv	Verein	Alt.-Kl	Wettbewerb	Leistung	Wind	Datum	>	Veranst.-Ort	Datum	Leistung	Wind
222202	Prien, Oliver	1989	8	BA	MTG Mannheim	M	60 m	6.97		24.01	x				
35840	Saile, Patrick	1986	8337	WÜ	LAC Pliezhausen	M	60 m	7.05		24.01	>				
33236	Sterzing, Fabian	1989	4124	WÜ	VfB Stuttgart 1893	M	60 m	6.99		24.01	>	Sindelfingen	17.01	7.03	
16783	Oberland, Martin	1984	2101	WÜ	LAZ Salamander Kornwes...	M	60 m	6.97		24.01	>	Sindelfingen	17.01	7.03	
17102	Kramar, Daniel	1984	5117	WÜ	VfL Sindelfingen	M	60 m	7.01		24.01	>	Sindelfingen	17.01	7.08	
16998	Schieß, Helge	1985	3101	WÜ	LG Filstal	M	60 m	7.27		24.01	>				
2287	Zapf, Felix	1989	7	BA	LG Offenburg	M	60 m	7.55		24.01	x				
2581	Kirchgessner, Manfred	1986	6	BA	TSG 1862 Weinheim	M	60 m	7.18		24.01	x				
13268	Bräuchle, Simon	1981	2101	WÜ	LAZ Salamander Kornwes...	M	60 m	7.07		24.01	>	Sindelfingen	17.01	7.03	
23297	Tipton, Julien	1988	8105	WÜ	LG Leinfelden-Echterdingen	M	60 m	7.14		24.01	>	Sindelfingen	17.01	7.16	

Auswahl nach Kreisen

Beispiel: der Kreisstatistiker des Kreises Calw stellt in der Auswahl die Zahlenkombination „53“ seines Kreises ein.

Hinweise zu Auswahleinstellungen: —

Vereins-Nr. - ohne .

Position 1 + 2 - bei Kl

5 3 - die ge

- bei en

Markierung löschen mit Klick in Spalte

m mit Athleten-/Vereins-Verwaltung

Und das ist das Ergebnis

Es wurden nun die gelb markierten Vereine in seine Bestenliste übertragen. (Durch klicken in eines der markierten Felder kann die Auswahl wieder aufgehoben werden).

3/585	Ray, Armin Hana	1972	8101	WÜ	LG Filder	M35	400 m	57.61		14.02	>				
32848	Hartmann, Rainer	1970	5339	WÜ	SC Neubulach	M35	800 m	2:12.35		14.02	>				
30304	Tockweiler, Klaus	1970	7304	WÜ	LG Welfen	M35	3000 m	10:03.97		14.02	>				
21516	Kern, Reinhold	1971	7112	WÜ	TSV Riedlingen	M35	3000 m	9:38.42		14.02	>				
25121	Gotsch, Armin	1970	5314	WÜ	VfL Ostelsheim	M35	3000 m	10:05.74		14.02	>				
32848	Hartmann, Rainer	1970	5339	WÜ	SC Neubulach	M35	3000 m	9:40.26		14.02	>				
21446	Schmelzle, Thomas	1972	5339	WÜ	SC Neubulach	M35	3000 m	10:54.50		14.02	>				
623	Freudenreich, Thilo	1970	2330	WÜ	VfL Winterbach	M35	Hochsprung	1.58		14.02	>				
1483	Bruder, Hans Martin	1970	5316	WÜ	TV Oberhaugstett	M35	Hochsprung	1.78		14.02	>				
1483	Bruder, Hans Martin	1970	5316	WÜ	TV Oberhaugstett	M35	Stabhochspr...	3.40		14.02	>				
1325	...	1988	...	BA	TV Kornwestheim	M40	60 m	6.44		14.02	>				

Auswahl nach Vereinen

Der Vereinsstatiker vom SC Neubulach will nur seine Athleten aufnehmen. Das geht ganz einfach – ein Klick auf den Verein „SC Neubulach“ und alle Athleten, die diesem Verein angehören sind selektiert und werden übernommen

37585	Ray, Armin Rana	1972	8101	WÜ	LG Filder	M35	400 m	57,61
32848	Hartmann, Rainer	1970	5339	WÜ	SC Neubulach	M35	800 m	2:12,35
30304	Tockweiler, Klaus	1970	7304	WÜ	LG Welfen	M35	3000 m	10:03,97
21516	Kern, Reinhold	1971	7112	WÜ	TSV Riedlingen	M35	3000 m	9:38,42
25121	Gotsch, Armin	1970	5314	WÜ	VfL Ostelsheim	M35	3000 m	10:05,74
32848	Hartmann, Rainer	1970	5339	WÜ	SC Neubulach	M35	3000 m	9:40,26
21446	Schmelzle, Thomas	1972	5339	WÜ	SC Neubulach	M35	3000 m	10:54,50
623	Freudenreich, Thilo	1970	2330	WÜ	VfL Winterbach	M35	Hochsprung	1,58
1483	Bruder, Hans Martin	1970	5316	WÜ	TV Oberhaugstett	M35	Hochsprung	1,78

Ein Statistiker betreut zwei Vereine gemeinsam

Kein Problem neben seinem Verein markiert er eben noch den zweiten Verein und schon sind auch diese Athleten zur Aufnahme in die Bestenliste bereit.

37585	Ray, Armin Rana	1972	8101	WÜ	LG Filder	M35	400 m	57,61
32848	Hartmann, Rainer	1970	5339	WÜ	SC Neubulach	M35	800 m	2:12,35
30304	Tockweiler, Klaus	1970	7304	WÜ	LG Welfen	M35	3000 m	10:03,97
21516	Kern, Reinhold	1971	7112	WÜ	TSV Riedlingen	M35	3000 m	9:38,42
25121	Gotsch, Armin	1970	5314	WÜ	VfL Ostelsheim	M35	3000 m	10:05,74
32848	Hartmann, Rainer	1970	5339	WÜ	SC Neubulach	M35	3000 m	9:40,26
21446	Schmelzle, Thomas	1972	5339	WÜ	SC Neubulach	M35	3000 m	10:54,50
623	Freudenreich, Thilo	1970	2330	WÜ	VfL Winterbach	M35	Hochsprung	1,58
1483	Bruder, Hans Martin	1970	5316	WÜ	TV Oberhaugstett	M35	Hochsprung	1,78
1483	Bruder, Hans Martin	1970	5316	WÜ	TV Oberhaugstett	M35	Stabhochspr...	3,40

Auswahl nach Altersklassen

Ein Klick auf eine der gewünschten Altersklasse und schon ist diese für die selektive Übernahme in die Bestenliste bereit. Eine Mehrfachauswahl ist möglich. (eine Rücknahme der Auswahl ist durch klicken in den ausgewählten gelben Bereich möglich)

Es wurde die mJB ausgewählt

27066	Schönbach, Dennis	1994	3504	WÜ	LG Rems-Welland	mJB	Kugelstoss	11,44
34626	Gritzka, Peter	1992	3301	WÜ	LG Brenztal	mJB	Kugelstoss	9,72
34345	Gütlin, Michael	1993	3501	WÜ	LG Staufen	mJB	Kugelstoss	13,78
31296	Krimmel, Konstantin	1993	3711	WÜ	SSV Ulm 1846	mJB	Kugelstoss	9,40
31102	Weigl, Philipp	1992	3118	WÜ	TS Göppingen	mJB	Kugelstoss	9,63
35193	Krawtschuk, Nathalie	1992	3501	WÜ	LG Staufen	wJB	60 m	8,76

Es wurde die mJB + wJB ausgewählt

34626	Gritzka, Peter	1992	3301	WÜ	LG Brenztal	mJB	Kugelstoss	9,72
34345	Gütlin, Michael	1993	3501	WÜ	LG Staufen	mJB	Kugelstoss	13,78
31296	Krimmel, Konstantin	1993	3711	WÜ	SSV Ulm 1846	mJB	Kugelstoss	9,40
31102	Weigl, Philipp	1992	3118	WÜ	TS Göppingen	mJB	Kugelstoss	9,63
35193	Krawtschuk, Nathalie	1992	3501	WÜ	LG Staufen	wJB	60 m	8,76
32883	Bryxi, Lena	1993	3501	WÜ	LG Staufen	wJB	60 m	8,55
32446	Moll, Nina	1993	3711	WÜ	SSV Ulm 1846	wJB	60 m	8,04
31313	Köpf, Julia	1993	3501	WÜ	LG Staufen	wJB	60 m	8,38
29221	Ulmer, Katja	1993	3502	WÜ	LSG Aalen	wJB	60 m	8,20

Weitere Altersklassen-Kombinationen sind möglich

Auswahl nach Disziplinen

Für Statistiker, die nur eine oder mehrere Disziplinen statistisch erfassen gibt es die Möglichkeit durch anklicken der gewünschten Disziplin eine Auswahl nach belieben vorzunehmen.

Beispiele

Hier wurden die Weitspringer und Kugelstoßer ausgewählt.

ID	Name	Jahr	WÜ	Verein	mJB	Disziplin	Wert
30320	Seiffert, Tim	1992	3119	WÜ TSV Bad Überkingen	mJB	Weitsprung	5.82
31344	Piper, Mathis	1992	3526	WÜ TSV Oberkochen	mJB	Weitsprung	4.91
36952	Dubiel, Tobias	1992	3526	WÜ TSV Oberkochen	mJB	Weitsprung	5.05
31342	Schoch, Marcel	1992	3526	WÜ TSV Oberkochen	mJB	Weitsprung	5.32
36477	Seltmann, Maximilian	1993	3711	WÜ SSV Ulm 1846	mJB	Weitsprung	6.01
35878	Maier, Daniel	1992	3525	WÜ TSV Hüttlingen	mJB	Weitsprung	5.89
31344	Piper, Mathis	1992	3526	WÜ TSV Oberkochen	mJB	Kugelstoss	8.25
30999	Sommer, Julius	1993	3711	WÜ SSV Ulm 1846	mJB	Kugelstoss	13.12
32145	Brugger, Mathias	1992	3711	WÜ SSV Ulm 1846	mJB	Kugelstoss	15.34
32809	Öchsle, Stephan	1993	3118	WÜ TS Göppingen	mJB	Kugelstoss	9.83
34624	Wolf, Jonas	1992	3301	WÜ LG Brenztal	mJB	Kugelstoss	10.57
36683	Märkle, Pascal	1993	3502	WÜ LSG Aalen	mJB	Kugelstoss	11.71
31340	Knopf, Sebastian	1992	3526	WÜ TSV Oberkochen	mJB	Kugelstoss	11.09
27066	Schönbach, Dennis	1994	3504	WÜ LG Rems-Welland	mJB	Kugelstoss	11.44

Im nachfolgenden Beispiel wurden durch die Aktivierung von Oberkochen alle Weitspringer und Kugelstoßer von Oberkochen ausgewählt. Das noch weitere Weitspringer und Kugelstoßer markiert sind hat keinen Einfluss auf die Auswahl, dass nur Athleten des TSV Oberkochen ausgewählt sind.

Das Programm nimmt die Auswahl hierarchisch vor. Alles was am weitesten links hat Vorrang in der Auswahl. So kann nun auch noch die Auswahl mJB aktiviert werden und es würden keine weiteren Altersklassen dieses Vereins übertragen werden.

ID	Name	Jahr	WÜ	Verein	mJB	Disziplin	Wert
30320	Seiffert, Tim	1992	3119	WÜ TSV Bad Überkingen	mJB	Weitsprung	5.82
31344	Piper, Mathis	1992	3526	WÜ TSV Oberkochen	mJB	Weitsprung	4.91
36952	Dubiel, Tobias	1992	3526	WÜ TSV Oberkochen	mJB	Weitsprung	5.05
31342	Schoch, Marcel	1992	3526	WÜ TSV Oberkochen	mJB	Weitsprung	5.32
36477	Seltmann, Maximilian	1993	3711	WÜ SSV Ulm 1846	mJB	Weitsprung	6.01
35878	Maier, Daniel	1992	3525	WÜ TSV Hüttlingen	mJB	Weitsprung	5.89
31344	Piper, Mathis	1992	3526	WÜ TSV Oberkochen	mJB	Kugelstoss	8.25
30999	Sommer, Julius	1993	3711	WÜ SSV Ulm 1846	mJB	Kugelstoss	13.12
32145	Brugger, Mathias	1992	3711	WÜ SSV Ulm 1846	mJB	Kugelstoss	15.34
32809	Öchsle, Stephan	1993	3118	WÜ TS Göppingen	mJB	Kugelstoss	9.83
34624	Wolf, Jonas	1992	3301	WÜ LG Brenztal	mJB	Kugelstoss	10.57
36683	Märkle, Pascal	1993	3502	WÜ LSG Aalen	mJB	Kugelstoss	11.71
31340	Knopf, Sebastian	1992	3526	WÜ TSV Oberkochen	mJB	Kugelstoss	11.09

Hinweis: Alle Selektionsmöglichkeiten untereinander kombinierbar

Automatische Verteilung

Ist die automatische Verteilung angewählt, werden die Athleten/Athletinnen gemäß ihrer Altersklassenstruktur verteilt. Voraussetzung ist, dass der Athlet in einer Disziplin gestartet ist, die auch in der Bestenlistenliste seiner Altersklasse geführt wird. Unterschiedliche Gewichte der Geräte bzw. Hürdenhöhen werden dabei berücksichtigt. Ist keine Zuordnung möglich wird keine Verteilung durchgeführt. Unter Umständen kann es dazu führen, dass das Ergebnis (Regelverstoss) überhaupt nicht aufgenommen werden kann. Zwei Möglichkeiten werden bei der Verteilung angeboten. Entweder die Leistung wird nur in der gültigen Altersklasse geführt oder zusätzlich auch in der Altersklasse, die den Regeln entsprechend aufgenommen werden kann. Die Anwendung selbst wird von LV zu LV unterschiedlich gehandhabt. Das Programm bietet die Möglichkeiten der Verteilung an.

Listen-Druck + Erfassungsmaske

Damit man sich schneller zurechtfindet ist es beabsichtigt der Druckmaske und der Erfassungsmaske das gleiche Aussehen zu geben, deswegen sind auch beide Steuerungen hier zusammengefasst.

Damit man sich schneller zurechtfindet ist es beabsichtigt der Druckmaske und der Erfassungsmaske das gleiche Aussehen zu geben, deswegen sind beide Steuerungen hier zusammengefasst.

Die Reihenfolge des Druckes bzw. der Erfassungsmaske zu ändern ist im Wesentlichen ganz einfach.

Listendruck



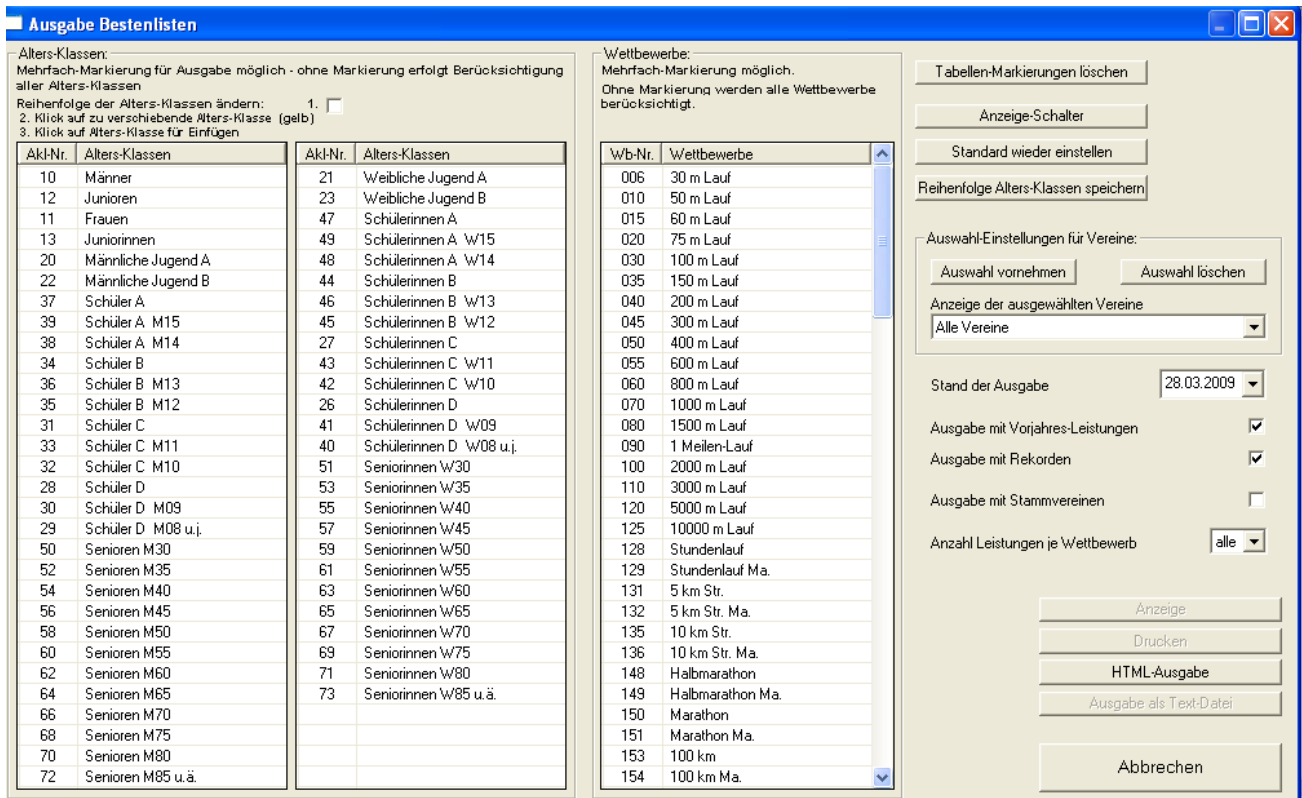

(Abb. Standard bei Auslieferung)

Fast genauso vielfältig wie beim Einspielen von Daten ist auch die Ausgabe der Daten.

Zu Beginn sei die Gesamtmaske erläutert. Auch sie ist wie bereits in ähnlichen Beispielen in Drei Bereiche unterteilt.

Auf der linken Seite werden die Altersklassen abgebildet.

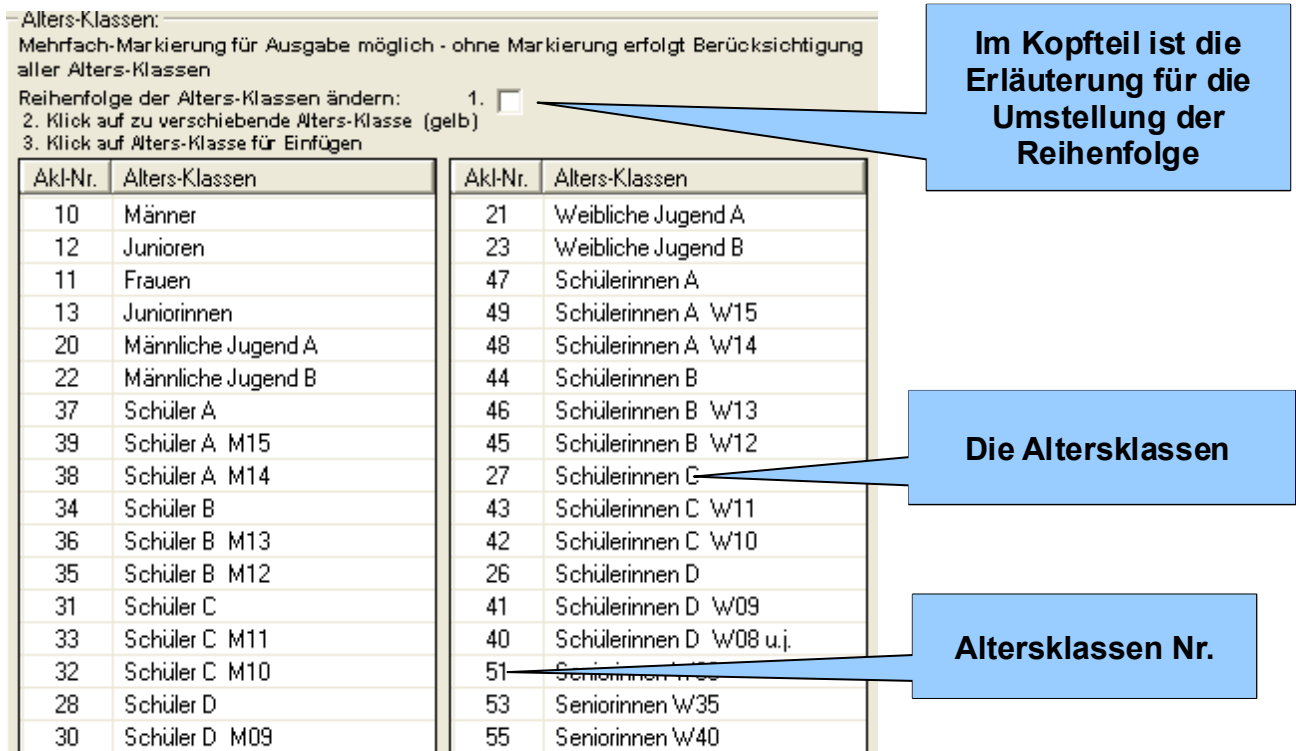

Der mittlere Teil mit den Wettbewerben

Wettbewerbe:
Mehrfach-Markierung möglich.
Ohne Markierung werden alle Wettbewerbe berücksichtigt.

Wb-Nr.	Wettbewerbe
006	30 m Lauf
010	50 m Lauf
015	60 m Lauf
020	75 m Lauf
030	100 m Lauf
035	150 m Lauf
040	200 m Lauf
045	300 m Lauf
050	400 m Lauf
055	600 m Lauf
060	800 m Lauf
070	1000 m Lauf
080	1500 m Lauf
090	1 Meilen-Lauf
...

Wettbewerbe

Wettbewerbs Nummern

Steuerung der Druckmaske

Die getroffene Auswahl kann hier zurückgenommen werden

Tabellen-Markierungen löschen

Ein- oder ausschalten der Wettbewerb Nr.

Anzeige-Schalter

Standard wieder einstellen

Auslieferungszustand wieder herstellen

Reihenfolge Alters-Klassen speichern

Hat man sich eine Reihenfolge zusammengestellt sollte diese hier gespeichert werden

Auswahl-Einstellungen für Vereine:

Auswahl vornehmen Auswahl löschen

Anzeige der ausgewählten Vereine:

Alle Vereine

Sollen nur bestimmte Vereine ausgedruckt werden, so kann dies hier eingestellt werden – ein Auswahlfenster öffnet sich

Fenster für Vereinsauswahl / Kreisauswahl

SC Ilsfeld	WÜ	1133	
TSV Ilshofen	WÜ	1134	
SV Jagsthausen	WÜ	1135	1101
Sportverein Sülzbach	WÜ	1136	1102
Spvgg Eschenau	WÜ	1137	1102
TV Lauffen	WÜ	1138	1101
Sportfreunde Affaltrach	WÜ	1139	1102
Sportgemeinschaft Gundelsheim	WÜ	1140	1101

Hinweise zu Auswahl-Einstellungen:

Vereins-Nr. Markieren mit Klick in Spalte
Position 1 + 2 Verein und/oder Einstellen
Vereins-Nr. Position 1+2

Markierungen löschen mit Klick in Spalte Vereins-Nr.

Schließen

Auswahlfenster ist selbsterklärend und muss nicht zusätzlich erläutert werden

Stand der Ausgabe 02.04.2009

Ausgabe mit Vorjahres-Leistungen

Ausgabe mit Rekorden

Ausgabe mit Stammvereinen

Anzahl Leistungen je Wettbewerb alle

Anzeige

Drucken

HTML-Ausgabe

Ausgabe als Text-Datei

Abbrechen

Das aktuelle Datum wird bei jeder Aktion mit angedrückt, kann aber bei Bedarf geändert werden

Durch drücken des Wahlschalters kann zwischen 5 und 200 gewählt werden Voreinstellung steht auf „alle“

Drucken Bestenliste

Im Listenmenü lässt sich bequem fast jede gewünschte Steuerung vornehmen.

1. Auswahlmöglichkeit

→ bei gedrückter „Strg“ die gewünschten Altersklassen oder auch zusätzliche Disziplinen auswählen

Alters-Klassen	Alters-Klassen	Wettbewerbe
Männer	Weibliche Jugend A	5 km Str. Ma.
Juniorien	Weibliche Jugend B	10 km Str.
Frauen	Schülerinnen A	10 km Str. Ma.
Juniorinnen	Schülerinnen A W15	Halbmarathon
Männliche Jugend A	Schülerinnen A W14	Halbmarathon Ma.

2. Auswahlmöglichkeit.

→ Hochsteltaste drücken und Bereiche auswählen

Ausgabe Bestenlisten

Alters-Klassen:
Mehrfach-Markierung für Ausgabe möglich - ohne Markierung erfolgt Berücksichtigung aller Alters-Klassen

Reihenfolge der Alters-Klassen ändern: 1.

2. Klick auf zu verschiebende Alters-Klasse (gelb)

3. Klick auf Alters-Klasse für Einfügen

Alters-Klassen	Alters-Klassen
Männer	Senioren M30
Männliche Jugend A	Senioren M35
Männliche Jugend B	Senioren M40
Frauen	Senioren M45
Weibliche Jugend A	Senioren M50
Weibliche Jugend B	Senioren M55
Schüler A	Senioren M60
Schüler A M15	Senioren M65
Schüler A M14	Senioren M70
Schüler B	Senioren M75

Wettbewerbe:
Mehrfach-Markierung möglich.
Ohne Markierung werden alle Wettbewerbe berücksichtigt.

Wettbewerbe
30 m Lauf
50 m Lauf
60 m Lauf
75 m Lauf
100 m Lauf
150 m Lauf
200 m Lauf
300 m Lauf
400 m Lauf
600 m Lauf

Kombinationen aus dem 1. und 2. Beispiel sind möglich.

Ausgabe Bestenlisten

Alters-Klassen:
Mehrfach-Markierung für Ausgabe möglich - ohne Markierung erfolgt Berücksichtigung aller Alters-Klassen

Reihenfolge der Alters-Klassen ändern: 1.

2. Klick auf zu verschiebende Alters-Klasse (gelb)

3. Klick auf Alters-Klasse für Einfügen

Alters-Klassen	Alters-Klassen
Männer	Weibliche Jugend A
Juniorien	Weibliche Jugend B
Frauen	Schülerinnen A
Juniorinnen	Schülerinnen A W15
Männliche Jugend A	Schülerinnen A W14
Männliche Jugend B	Schülerinnen B
Schüler A	Schülerinnen B W13
Schüler A M15	Schülerinnen B W12
Schüler A M14	Schülerinnen C
Schüler B	Schülerinnen C W11
Schüler B M13	Schülerinnen C W10
Schüler B M12	Schülerinnen D

Wettbewerbe:
Mehrfach-Markierung möglich.
Ohne Markierung werden alle Wettbewerbe berücksichtigt.

Wettbewerbe
30 m Lauf
50 m Lauf
60 m Lauf
75 m Lauf
100 m Lauf
150 m Lauf
200 m Lauf
300 m Lauf
400 m Lauf
600 m Lauf
800 m Lauf
1000 m Lauf

Drucken Rekordlisten

Normalerweise kann man davon ausgehen, dass die Reihenfolgen immer die gleiche sind. Sollte dennoch davon abgewichen werden, stehen hier im Prinzip die gleichen Auswahl-Werkzeuge zur Verfügung wie beim Bestenlistendruck. Als Ausgabenstand wird in der gedruckten Rekordliste das aktuelle Datum angezeigt. Dieses kann auf Wunsch geändert werden.

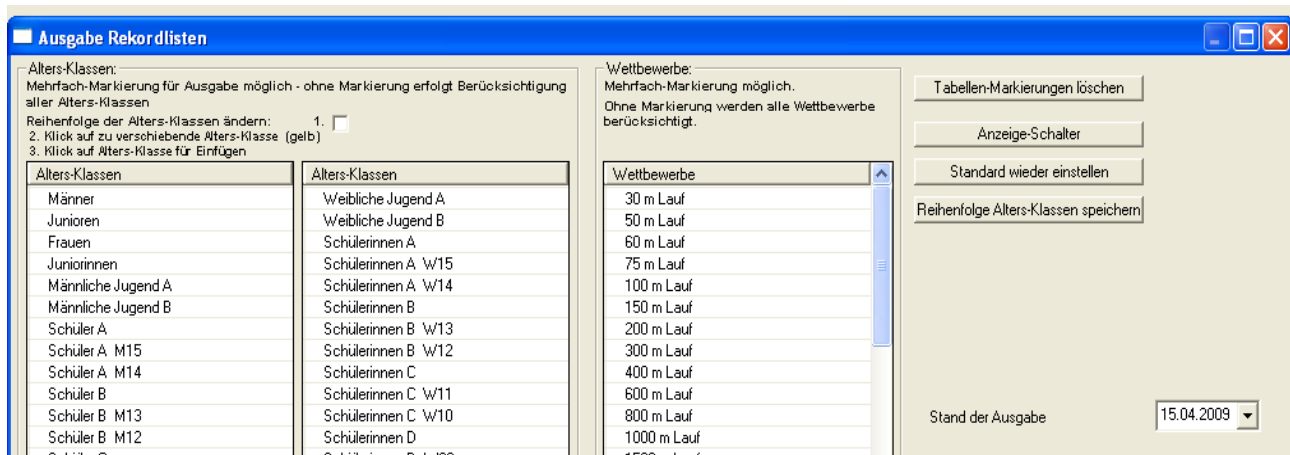

Druck der Vereinsgesamtwertung

Hier kann eine Auswertung aller in der Bestenlisten aufgeführten Vereine gemacht werden. Die Altersklassen können dabei jeweils separat ausgewertet werden als auch die Kombinationen aus mehreren beliebigen Altersklassen.

Einstellen der Erfassungsmaske

Damit man sich schneller zurechtfindet ist es beabsichtigt der Erfassungsmaske und der Druckmaske das gleiche Aussehen zu geben, deswegen sind auch beide Steuerungen hier zusammengefasst.

Standardmaske (Auslieferungszustand)

Ausgabe Bestenlisten

Alters-Klassen:
 Mehrfach-Markierung für Ausgabe möglich - ohne Markierung erfolgt Berücksichtigung aller Alters-Klassen

Reihenfolge der Alters-Klassen ändern: 1.
 2. Klick auf zu verschiebende Alters-Klasse (gelb)
 3. Klick auf Alters-Klasse für Einfügen

Akl-Nr.	Alters-Klassen	Akl-Nr.	Alters-Klassen
10	Männer	50	Senioren M30
20	Männliche Jugend A	52	Senioren M35
22	Männliche Jugend B	54	Senioren M40
11	Frauen	56	Senioren M45
21	Weibliche Jugend A	58	Senioren M50
23	Weibliche Jugend B	60	Senioren M55
37	Schüler A	62	Senioren M60
39	Schüler A M15	64	Senioren M65
38	Schüler A M14	66	Senioren M70
34	Schüler B	68	Senioren M75

Ohne dieses unscheinbare Häkchen geht gar nichts. Es sichert ein unbeabsichtigtes verändern der Reihenfolge ab

Als Beispiel wird die Reihenfolge der Frauen geändert

Akl-Nr.	Alters-Klassen
10	Männer
20	Männliche Jugend A
22	Männliche Jugend B
11	Frauen
21	Weibliche Jugend A
23	Weibliche Jugend B

Frauen anklicken wird nun gelb markiert

Akl-Nr.	Alters-Klassen
10	Männer
11	Frauen
20	Männliche Jugend A
22	Männliche Jugend B
21	Weibliche Jugend A
23	Weibliche Jugend B
37	Schüler A

Männer anklicken und die Frauen werden zwischen den Männern und der A-Jugend eingefügt

Die Druck- und Erfassungsmaske haben sich entsprechend geändert

Daten sichern

Die Sicherung der Daten wird standardmäßig in dem Verzeichnis abgelegt in dem auch die Bestenliste geführt wird.

Tipp: Sichern ist eines der wichtigen Tätigkeiten eines Statistikers. Nach Möglichkeit immer sichern. Das Sichern wird (wie im DOS) automatisch angeboten. Wer einmal Monate nacharbeiten musste, wird die Sicherung immer starten. (Derzeit ist das Starten der Sicherung leider nur händisch möglich)

Bestenliste COSA WIN: Testbestenliste - April 2009		
Datei	Leistungen	Listen
Neu	Neue Bestenliste anlegen	
Öffnen	Anzeige / Wechsel / Löschen Bestenliste	
Zugriff	Einstellen Zugriffswege zu Landesverband-Daten	
Sichern	Bestenlisten-Daten	Ctrl+S
Laden / Einmischen	Bestenlisten-Daten	
Import	Daten einlesen	
Zurück zum Wettkampf-System		Alt+F4

Sicherungsname mit Datum und Uhrzeit

Dateiname:

Dateityp:

Sichern Bestenlistendaten

Alle Bestenlistendaten der eingestellten Bestenliste werden in einer ZIP-Datei gesichert.
Diese ZIP-Datei kann so von COSA WIN wieder eingelesen werden, z.B. auf einem anderen Rechner.

Eingestellte Bestenliste

Eingestellter Pfad der Bestenliste

Bestenliste einmischen / laden

Hier können die Daten, die einst gesichert wurden, wieder zurück geladen werden. Daten aus anderen Bestenlisten werden hiermit eingespielt (gemischt)



Es wird sofort ein Fenster geöffnet in dem das Verzeichnis gesucht werden kann in dem die zu ladende bzw. einzumischende Sicherung abgespeichert ist.

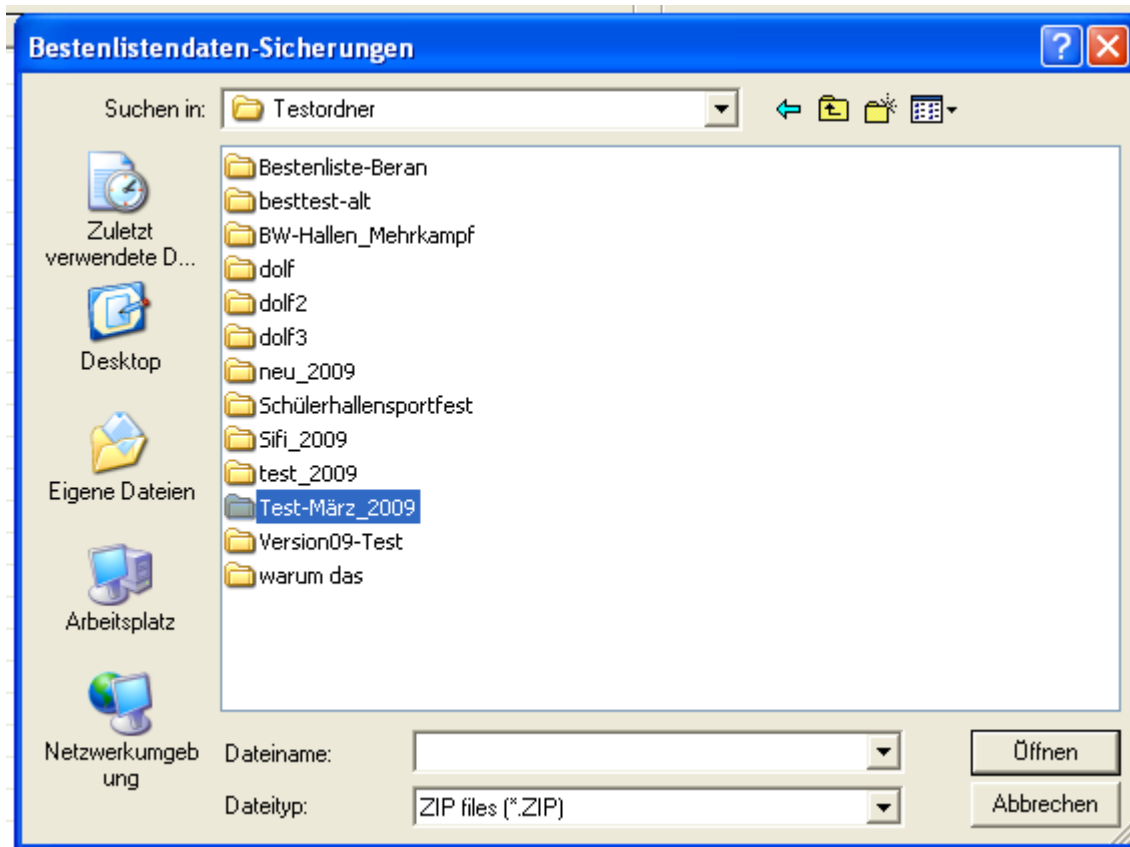

The screenshot shows a software window with the following elements and callouts:

- Buttons:** "Tabellen-Markierungen löschen" and "Anzeige-Schalter".
- File Information:**
 - Eingestellte Bestenliste:** D:\CosaWin\Testordner\Testbestenliste-April (Callout: "Dies ist die aktuell Bestenliste")
 - Ausgewählte Datei:** D:\CosaWin\Testordner\Testbestenliste-April\SichBest (Callout: "Dies ist die ausgewählte Sicherung aus der die zu übernehmenden Daten gespeichert sind")
- Hinweise (Notes):**
 - Vor dem Laden/Einmischen wird autom. eine Datensicherung in der eingestellten Bestenliste durchgeführt.
 - Die Bearbeitungsart: Laden / Einmischen ist einzustellen.
 - Laden:** Wettbewerbe in der vorhandenen Bestenliste werden durch Wettbewerbe aus der Sicherung direkt ersetzt.
 - Einmischen:** Einzelne Leistungen eines Wettbewerbes werden durch bessere Leistungen aus der Sicherung ersetzt.
 - Sollen nicht alle Wettbewerbe berücksichtigt werden, so sind entspr. Altersklassen/Wettbewerbe in den Tabellen zu markieren.
- Radio Buttons:**
 - Einmischen in vorhandene Bestenliste:** Selected (Callout: "Voreinstellung auf Einmischen")
 - Laden in vorhandene Bestenliste
- Button:** "Laden / Einmischen starten"

Hier kommt noch eine Selektionsbeschreibung / Maskenbild hin

Bevor das eigentliche Einspielen von externen Daten bzw. Laden (Rücksichern) beginnt wird noch eine automatische Sicherung angelegt. Diese erkennt man am Zusatz „auto“. Diese kann nicht abgeschaltet werden

The screenshot shows a file explorer window titled "Testbestenliste-April" containing the following files:

- SichBest_20090416_1853.zip
- SichBest_20090416_1854.zip
- SichBest_20090416_1902.zip
- SichBest_20090416_1904.zip
- SichBest_20090416_1908.zip
- SichBest_20090416_1911.zip
- SichBest_20090416_1914.zip
- SichBest_20090416_2150.zip
- SichBest_20090417_0812_auto.zip

A callout points to the last file, stating: "Das ist eine automatisch angelegte Sicherung".

Wichtiger Hinweis: Beim Einmischen werden nur bessere und fehlende Leistungen nachgetragen. Es werden jedoch auch Leistungen übertragen, die nicht in der Auswahlmaske angewählt wurden. Während beim Laden alle vorhandenen Dateien und Einträge überschrieben werden

Wettbewerbe je Altersklasse ein / aus schalten

Hier lassen sich für die Verarbeitung wichtige grundsätzliche Parameter einstellen. Wie in den Hinweisen zu lesen ist kann man von einer bereits mit den Parameter einer ausgefüllten Altersklasse gleiche Bedingungen auf eine andere Altersklasse übertragen. Bei der Auslieferung sind bereits in verschiedenen Altersklassen Disziplinen eingeschaltet worden. Diese lassen sich ganz einfach wider löschen oder andere hinzufügen. Klicken Sie einfach auf den Text „eingeschaltet“ der gewünschten Disziplin und diese wird somit abgewählt. Umgekehrt klicken Sie in das leere Feld der Rubrik „**eingeschaltet**“ und die entsprechende Disziplin wird zusätzlich eingefügt. Dazu kann man mit der Eingabe eines Wertes in der Rubrik „**Mindestleistung**“ für die Übernahme aus BLN Dateien eine zusätzliche Begrenzung eingeben. Alle Leistungen, die dem Wert nicht entsprechen werden bei der Übernahme **nicht** berücksichtigt. Auch bei manueller Aufnahme gibt das Programm eine entsprechende Warnung aus.

Hinweise

Von einer anderen Altersklasse (Referenz-Akl.) lassen sich eingeschaltete Wettbewerbe übernehmen. In der gewählten Altersklasse dürfen noch keine Wettbewerbe eingeschaltet sein.

Wettbewerbe ein-/aus-schalten mit Klick in die Spalte 'eingeschaltet'.

Wahlweise Eingabe von Mindest-Leistungen ohne : ,

Über -Zuordnungen löschen- wird die Tabelle auf Grundstellung gesetzt (eine Speicherung erfolgt nicht)

Mit -Übernehmen- wird der Inhalt der Tabelle für die eingestellte Altersklasse gespeichert.

Wettbewerbe je Altersklasse ein-/aus-schalten

Altersklasse:

Referenz-Altersklasse:

Das Feld ist leer – diese Disziplin wird nicht übernommen und bei der Aufnahme auch nicht angezeigt

Akt-Nr.	Alters-Klassen	Wb-Nr.	Wettbewerbe	eingeschaltet	Mindest-Leistung
10	Männer	006	30 m Lauf		
12	Junioren	010	50 m Lauf		
20	Männliche Jugend A	015	60 m Lauf		
22	Männliche Jugend B	020	75 m Lauf		
37	Schüler A	030	100 m Lauf	eingeschaltet	11,30
39	Schüler A M15	035	150 m Lauf		
38	Schüler A M14	040	200 m Lauf	eingeschaltet	23,30
34	Schüler B	045	300 m Lauf		
36	Schüler B M13	050	400 m Lauf	eingeschaltet	52,20
35	Schüler B M12	055	600 m Lauf		
31	Schüler C	060	800 m Lauf	eingeschaltet	1:59,00
33	Schüler C M11	070	1000 m Lauf	eingeschaltet	2:50,00
32	Schüler C M10	080	1500 m Lauf	eingeschaltet	4:10,00
28	Schüler D	090	1 Meilen-Lauf		
30	Schüler D M09	100	2000 m Lauf		
29	Schüler D M08 u.j.	110	3000 m Lauf	eingeschaltet	9:20,00
50	Senioren M30	120	5000 m Lauf	eingeschaltet	16:00,00
--		

Diese Disziplin ist eingeschaltet – diese Disziplin wird übernommen und auch in der Aufnahme angezeigt

Leistungen über 16:00,00 Minuten werden nicht aufgenommen. Bei der manuellen Aufnahme gibt das Programm eine entsprechende Meldung aus

Wichtig: vergessen Sie nicht nach den entsprechenden Einstellungen auf den Schalter „Übernehmen“ zu klicken sonst werden diese **nicht gespeichert**