

COSA

BESTENLISTE

V6

WIN

Inhalts- und Stichwortverzeichnis

Hinweise zur Nutzung	3
Vorbereitung der Bestenliste	3
Installation	3
Einrichten einer Bestenliste	4
Die Zugriffswege	6
Die Steuerungs-/Ablauf-Vorgaben	7
Wettbewerbe ein-/aus-schalten	8
Daten aus DOS einspielen	10
Leistungen erfassen	12
Aufnahme/Änderungen Leistung	12
Altersklassen und Wettbewerbe	13
Eingabefeld	14
Erfassen Staffeln und Mannschaften	16
Erfassen Mehrkampf	18
Athleten ohne Pass in Athletendatei aufnehmen	19
Die Maske mit selbst erfassten Athleten und Online Daten	23
Updates der Athletendaten	24
Steuerung Vereine	24
Daten löschen / Daten aus dem Archiv zurückholen	25
Aufnahme / Änderung Rekorde	26
Bestendaten aus Veranstaltungen einlesen	30
BLN-Übernahme-Datei	32
Automatische Verteilung	37
Erfassungsmaske + Listen-Druck	38
Leistungsanzeige mit Namensvorgabe	41
Drucken Bestenliste allgemein	42
Drucken Kreisbestenlisten / Vereinsbestenliste	43
Drucken Rekordlisten	44
Drucken Bestenliste für das Internet (html)	44
Drucken Bestenliste aus TXT	45
Druck der Vereinsgesamtwertung	50
Daten sichern	53
Bestenliste einmischen / laden	54
Jahreswechsel	56
Maschinelle Übernahme Athleten Nummern	58
Ewige Bestenliste	59

COSAWIN

Bestenliste

Hinweise zur Nutzung

Da man nicht unbedingt davon ausgehen kann, dass ein Statistiker auch in der Wettkampfororganisation tätig ist sind zunächst die notwendigen Schritte der Installation erläutert.

Wir bemühen uns dabei so ausführlich wie möglich vorzugehen. So soll es für ambitioniertere Statistiker als Nachschlagewerk und für Anfänger als Anleitung dienen.

Es wird jedoch vorausgesetzt, dass der Anwender sich zumindest in den wichtigsten Grundzügen der Leichtathletik auskennt.

Vorbereitung der Bestenliste

Installation

Bevor Sie mit der Installation beginnen, sollten Sie Überlegungen anstellen, was wir alles an Daten und Ablagemöglichkeiten brauchen:

- das Programm COSAWIN + Zugangsberechtigung
- die Vereins- und Athletenverwaltung des eigenen LV und evtl. anderer LV's (ist nicht zwingend aber von Vorteil)
- ein Verzeichnis für die Bestenlisten
- ein Verzeichnis für Sicherungen

Es ist sinnvoll ein Hauptverzeichnis und mehrere Unterverzeichnisse anzulegen.

Vorschlag – so könnte die Datenstruktur z.B. aussehen:

C:\COSA

COSAWIN (Programm)

Startpassverwaltung

Blv

wlv

vlv

Sicherungen

SichBest_05042009_1800.zip

SichBest_15042009_2051.zip

Bestenlisten-10

2010-Kreisbestenliste

2010-Vereinsbestenliste

TIPP:

Ein Aussagekräftiges
Verzeichnis wählen.
Vorzugsweise nach
Jahrgang anlegen

Installation

Das gezippte Programm in ein neutrales Verzeichnis kopieren und entpacken

Start der Installation: Doppelklick auf **setup.exe**.

Dann den Hinweisen folgen.

Allgemeines

Bewegung innerhalb der Eingabemasken und Tastenbelegung:

Alle Eingabepositionen können mit der **Maus** erreicht werden.

In den Eingabemasken wird das nächste Feld mit der **TAB- oder RETURN-Taste**

erreicht. Das jeweils aktive Feld ist mit einem blauen Rand markiert.

Einrichten einer Bestenliste

Bestenliste anklicken

Bestenliste COSA WIN: Testbestenliste - April 2009	
Datei	Leistungen Listen Verwaltungsdaten/Service Athleten Vereine Extras H
Neu	Neue Bestenliste anlegen
Öffnen	Anzeige / Wechsel / Löschen Bestenliste
Zugriff	Einstellen Zugriffswege zu Landesverband-Daten
Sichern	Bestenlisten-Daten Ctrl+S
Laden / Einmischen	Bestenlisten-Daten
Import	Daten einlesen
Zurück zum Wettkampf-System	Alt+F4

Neue Bestenliste anlegen anklicken

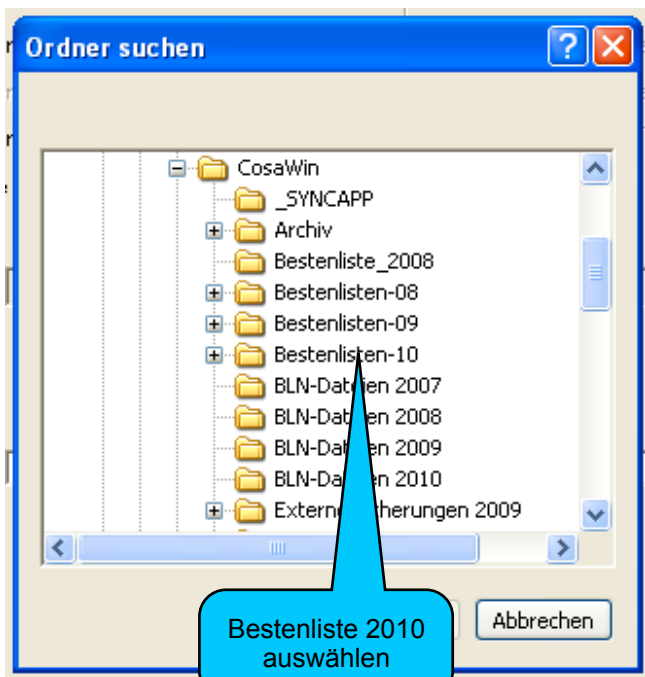
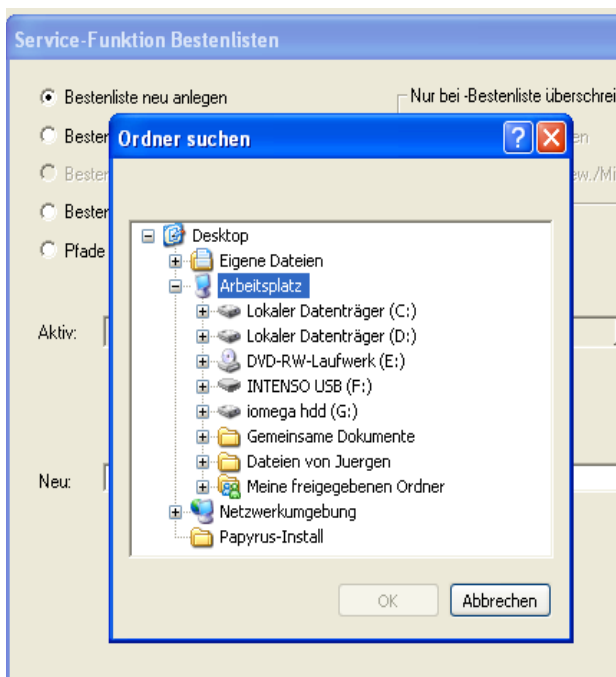

Bestenliste 2010 auswählen

Service-Funktion Bestenlisten

Bestenliste neu anlegen
 Bestenliste wechseln
 Bestenliste überschreiben
 Bestenliste löschen
 Pfade für Bestenlisten und Netzwerke

Nur bei -Bestenliste überschreiben-
 Bestendaten löschen
 Eingestellte Wettbew./Mind.-Leist.

Speichernamen vorhandener Bestenlisten

Aktiv: C:\COSAWIN\Bestenlisten-12\WLV-Bestenliste-2012

Neu: C:\COSAWIN\Bestenlisten-12\WLV-Bestenliste-2012\

Hier den Namen der Bestenliste angeben unter dem sie gespeichert werden soll

Wenn im Fenster **Service-Funktion Bestenlisten** mit OK bestätigt wurde geht automatisch das Stammdatenfenster zum Landesverband auf – hier die gewünschten Daten eintragen bzw, auswählen

Stammdaten zum Landesverband

Landesverband: WÜ Württemberg
Landesverband-Name: Württembergischer Leichtathletikverband
Bestenlisten-Name: WLV-Bestenliste 2012
Rekord-Bezeichnung: WLV Rekord:
Veranstaltungs-Jahr: 2012

Hallen-Bestenliste:
Ewige Bestenliste:

Eingestellte Zugriffswege zu Athleten-/Vereins-Daten
Daten vom Landesverband: C:\COSAWIN\WLVDATEN-12
Eigene Daten: C:\COSAWIN\Eigene Athletendaten
(z.B. Kinder ohne Startpass)

Eigene Athleten-Nr.
Erste Athleten-Nr. für -Eigene Daten- : 700001
Vergabe eigene Athleten-Nr. ausschalten:
(Es erfolgt dann Speicherung ohne Athleten-Nr.)

Hier anklicken und den Landesverband auswählen

Dieser Name erscheint in der Kopfzeile der Bestenliste

Die derzeit gültigen Zugriffswege werden angezeigt!! Anschließend wird noch einmal der Zugriffsweg zu den Verbandsdaten angezeigt - diese Einstellung bestätigen oder ggf. abändern

Die Zugriffswege

Vorsichtshalber sollten Sie sich die Zugriffswege der Verbandsdaten genauer ansehen. Schnell hat man sich im Pfad geirrt und stellt fest, dass entweder gar keine oder falsche Stammdaten bei der Erfassung angeboten werden.

Hier wird es zu einem späteren Zeitpunkt möglich sein Stammdaten mehrerer Verbände für gemeinsame Bestenlisten anzusteuern.

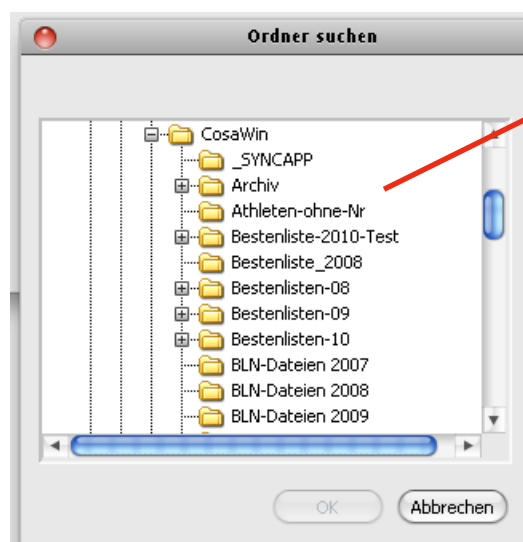
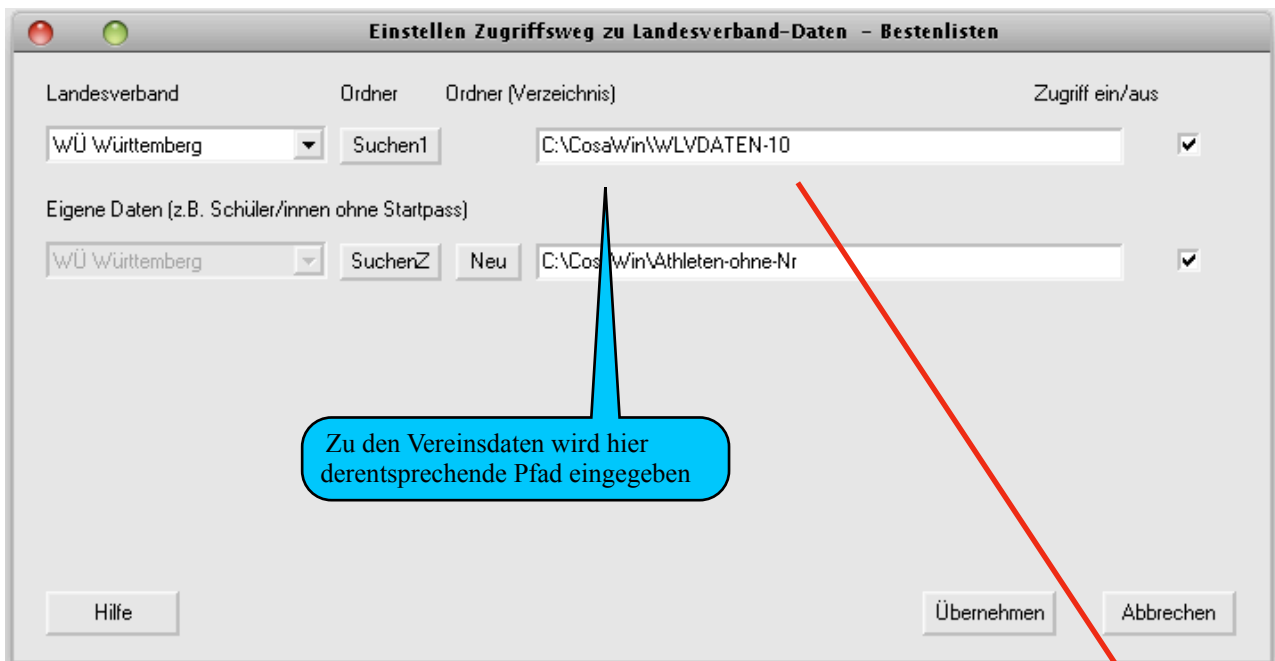

Bei der Suche zum richtigen Pfad wird von COSAWIN unterstützt

Die Steuerungs-/Ablauf-Vorgaben

Mit den vorgegebenen Einstellungen kann bereits eine Bestenliste geführt werden. Da aber jeder eine andere Vorstellung über die Führung der Bestenliste hat, und es damit es nicht zu unliebsamen Überraschungen kommt, sollten jetzt noch einige Einstellungen vorgenommen werden, die die Aufnahme der Daten und den Inhalt der Bestenliste wesentlich beeinflusst.

Steuerungs-/Ablauf-Vorgaben

Anzahl Teilnehmer bei Mehrkampf-Mannschaften (3-/4-/5-Kampf) **Neu !!** 5

Leistungen auch ohne Athleten-Nr. aufnehmen: 3

Bewertung Senioren-Bereich mit Alterskl.-Faktoren (Mehrkampf): 5

Altersklassen-Prüfung bei Eingabe Leistungen:

Leistungsverteilung

Verteilung von Einzelleistungen, z.B. MJ U18 aus 100m Männer zur männl. Jugend U18

Keine Verteilung von Senioren/innen zu Männer/Frauen

Verteilung und zusätzliche Speicherung in Basis-Altersklasse, z.B.: M40 zusätzlich auch in Altersklasse Männer verteilen

Leistungen nur mit LV-Athleten-Nr. aus BLN-Dateien übernehmen

Rekorde durch bessere Leistungen aktualisieren:

Einzelleistungen bei Mehrkampf automatisch verteilen

Führung Bestenlisten für Junioren/Juniorinnen

Führung Bestenlisten für Altersklassen kleiner M/W 08

Anzahl zu speichernder Leistungen

Einzel	Mehrkampf	Staffel/Mannsch.
40	40	40

Namen / Vornamen in den Ausgaben drehen:

Ort / Datum in den Ausgaben drehen:

Ausgabe Ort rechtsbündig (linksbündig = Standard):

Andruck Altersklasse auf jeder Seite:

Andruck Seiten-Nr.:

Rekordausgabe auch ohne vorhandene Leistungs-Eingaben im Jahr:

Übernehmen Abbrechen

Obwohl die Auswahlmöglichkeiten selbstredend sind und keines weiteren Kommentars bedarf, ist es empfehlenswert etwas mit den Einstellungen zu experimentieren. Schnell stellt sich die Wirkungsweise jeder Einstellung heraus. Alle Einstellungen lassen sich gefahrlos wieder rückgängig machen.

Wettbewerbe ein-/aus-schalten

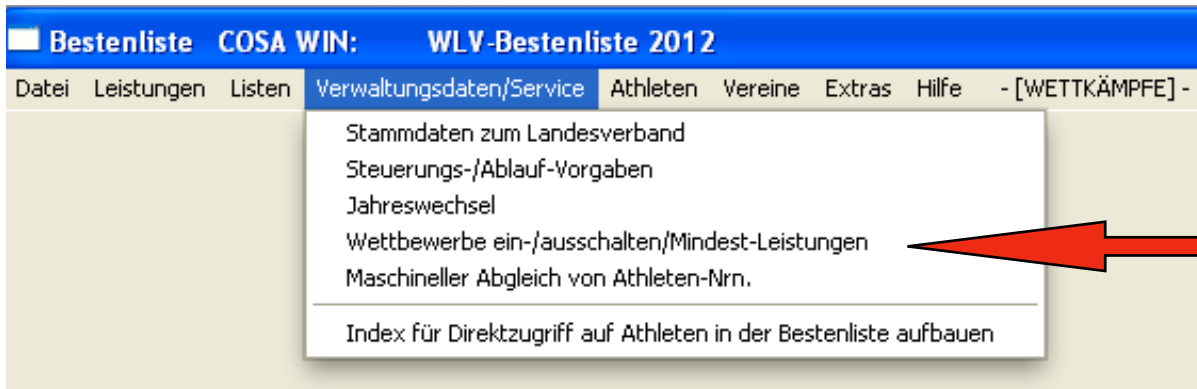

Wie in den nachstehenden Hinweisen zu lesen ist kann von einer bereits mit den Parameter einer ausgefüllten Altersklasse die gleichen Werte auf eine andere Altersklasse übertragen werden. Bei der Auslieferung sind bereits in verschiedenen Altersklassen Disziplinen eingeschaltet worden. Diese lassen sich ganz einfach wieder löschen oder andere hinzufügen. Auf den Text „eingeschaltet“ der gewünschten Disziplin klicken und diese wird somit ausgewählt. Umgekehrt in das leere Feld der Rubrik „**eingeschaltet**“ klicken und die entsprechende Disziplin wird zusätzlich eingefügt (aktiviert).

Mit der Eingabe eines Wertes in der Rubrik „**Mindestleistung**“ wird für die Übernahme aus BLN Dateien eine zusätzliche Begrenzung eingeben. Alle Leistungen, die dem Wert oder besser nicht entsprechen werden bei der Übernahme **nicht** berücksichtigt. Auch bei manueller Aufnahme gibt das Programm eine entsprechende Warnung aus.

Voreingestellt ist bei der Anwahl der Alterklasse / Disziplin dass der Rekord ebenfalls geführt wird

Sollen für bestimmte Klassen oder Disziplinen keine **Rekorde** geführt werden, so können diese hier abgeschaltet werden.

Wettbewerbe je Altersklasse ein-/aus-schalten

Altersklasse: **Männer**

Referenz-Altersklasse:

Bitte die Hinweise für die Steuerung beachten

Hinweise

Von einer anderen Altersklasse (Referenz-Akl.) lassen sich eingeschaltete Wettbewerbe übernehmen. In der gewählten Altersklasse dürfen noch keine Wettbewerbe eingeschaltet sein.

Wettbewerbe ein-/aus-schalten mit Klick in die Spalte 'eingeschaltet'.

Wahlweise Eingabe von Mindest-Leistungen ohne : ,

Die Führung von Rekorden lässt sich über die beiden Button: Ohne Rekorde(Alle) und Mit Rekorde (Alle) für eine ganze Altersklasse steuern.

Rekorde für einzelne Wettbewerbe lassen sich mit Klick in der Spalte 'Rekorde' aus-/ein-schalten.

Über -Zuordnungen löschen- wird die Tabelle auf Grundstellung gesetzt (eine Speicherung erfolgt nicht)

Mit -Übernehmen- wird der Inhalt der Tabelle für die eingestellte Altersklasse gespeichert.

AkI-Nr.	Alters-Klassen
10	Männer
12	Junioren U23
20	Männliche Jugend U20
22	Männliche Jugend U18
37	Männliche Jugend U16
39	Jugend M15
38	Jugend M14
34	Männliche Jugend U14
36	Jugend M13
35	Jugend M12
31	Männliche Kinder U12
33	Kinder M11
32	Kinder M10
28	Männliche Kinder U10
30	Kinder M09
29	Kinder M08 u.j.
50	Senioren M30
52	Senioren M35
54	Senioren M40
56	Senioren M45
58	Senioren M50
60	Senioren M55
62	Senioren M60
64	Senioren M65
66	Senioren M70
68	Senioren M75
70	Senioren M80
72	Senioren M85 u.ä.
11	Frauen
13	Juniorinnen U23
21	Weibliche Jugend U20
23	Weibliche Jugend U18
47	Weibliche Jugend U16
49	Jugend W15
48	Jugend W14
44	Weibliche Jugend U14
46	Jugend W13

Anzeige-Schalter Zuordnungen löschen

Linke Seite

Wb-Nr.	Wettbewerbe	eingeschaltet	Mindest-Leist.	Rekorde
006	30 m Lauf			
010	50 m Lauf			
015	60 m Lauf			
020	75 m Lauf			
030	100 m Lauf	eingeschaltet	11,35	ja
035	150 m Lauf			
040	200 m Lauf	eingeschaltet	23,00	ja
045	300 m Lauf			
050	400 m Lauf	eingeschaltet	52,50	ja
055	600 m Lauf			
060	800 m Lauf	eingeschaltet	1:59,00	ja
070	1000 m Lauf	eingeschaltet	2:51,00	ja
080	1500 m Lauf	eingeschaltet	4:25,00	ja
090	1 Meilen-Lauf			
149	Halbmarathon Ma.	eingeschaltet	4:40:00	ja
150	Marathon	eingeschaltet	2:57:00	ja
151	Marathon Ma.	eingeschaltet		ja
153	100 km	eingeschaltet		ja
154	100 km Ma.	eingeschaltet		ja
156	5 x 10 km Staffel			
159	50 m Hürden			
160	60 m Hürden			

Sollen bestimmte Disziplinen einer Klasse Rekorde geführt werden so ist diese hier ein- oder abschalten (Funktion analog zu den Einstellungen bei Wettbewerben)

Durch betätigen dieser Schalter wrd für alle Wettbewerbe eine globale Einstellung vorgenommen

Ohne Rekorde (Alle) Übernehmen Abbrechen

Rechte Seite

Daten aus DOS einspielen

Nur für Anwender die bereits mit der DOS – Bestenliste gearbeitet haben und nun auf COSAWIN umstellen wollen. Wer auf solche Daten nicht zurückgreifen kann, bitte auf Seite 11 „Leistung erfassen“ weiterlesen.

Haben Sie die Möglichkeit auf Daten aus COSA - DOS Bestenlisten zurückzugreifen, können Sie sich die Arbeit der Vorträge aus dem Vorjahr als auch das Erstellen der Rekordlisten sparen.

Zum Einspielen der Daten muss das Verzeichnis geöffnet werden, in dem man bisher die DOS Bestenliste gepflegt hatte.

Vorgehensweise: (Vorarbeiten bis Seite 8 müssen durchgeführt sein)

Unter dem Hauptmenü „Datei“ wird „Import“ angewählt, im sich öffnenden Fenster dann „Übernahme aus COSA-AVBE“ anklicken.

Im nächsten Fenster kann nun die DOS-Bestenliste gesucht werden.

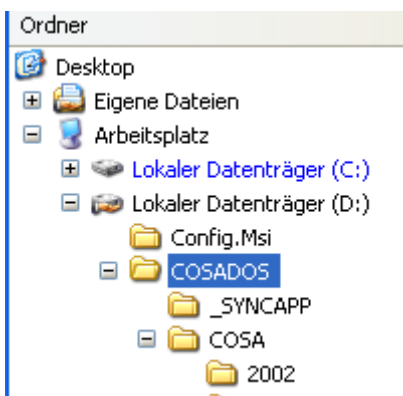

TIPP: Für eine Neuanlage ohne Daten bitte noch im DOS Programm einen Jahreswechsel durchführen. Sind bereits Daten für das laufende Jahr erfasst, werden diese ebenfalls automatisch übernommen

Es genügt **eine** beliebige „BES-Datei“ anzuklicken. Aktion mit „Öffnen“ beginnen

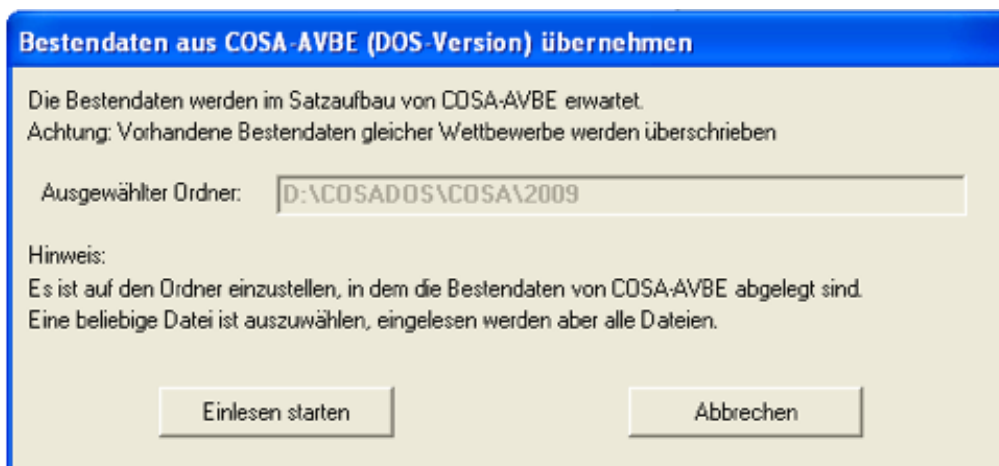
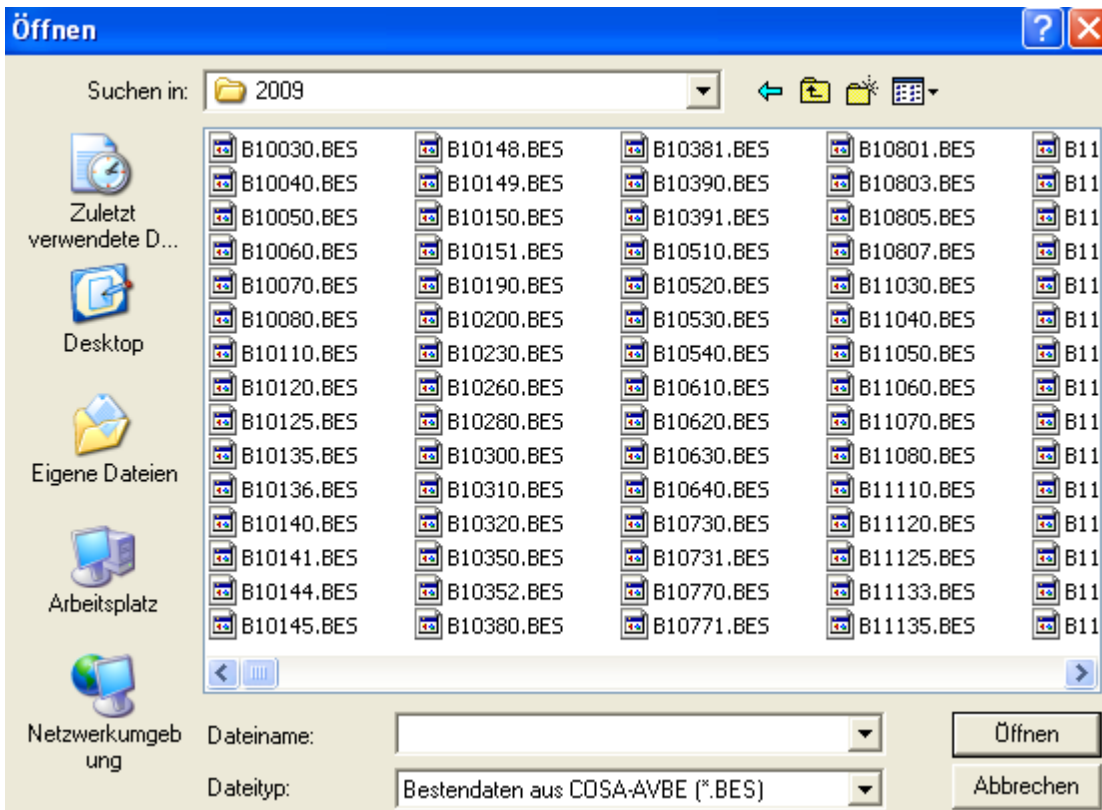

Einlesen starten

Das Programm führt nun selbständig das Befüllen der COSWIN-Bestenliste durch. Alle gespeicherten Daten/Rekorde / Jahresvorträge werden übernommen. *Bedenken Sie, dass das Programm keine Korrekturen fehlerhafter Daten durchführt.*

Das Programm gibt nach Beendigung eine Meldung aus

Leistungen erfassen

Tipp: Mit der Funktionstaste „F4“ kann aus der Hauptmaske sofort in die Aufnahme / Änderungen der Leistungen gesprungen werden

Aufnahme/Änderungen Leistung

Die Maske ist im Wesentlichen in 3 Teile aufgeteilt.

1. Übersicht:

Die Athleten, die bereits erfasst wurden werden hier angezeigt.

2. Altersklassen und Wettbewerbe:

Die gewünschte Altersklasse und den Wettbewerb wählen

3. Eingabefeld + Statistik Daten:

Dieses Feld dient zur manuellen Erfassung von Date, Rekorddaten – beste Leistung und schlechteste Leistung – Anzahl der Leistungen und das Datum der letzten Aufnahme werden angezeigt und wird bei der Eingabe von Leistungen automatisch gefüllt.

Übersicht

Hier werden alle bereits erfassten Athleten mit ihren Leistungen, Ort und Datum angezeigt

Aufnahme / Änderung Leistungen								
Alters-Klasse: Männer				Wettbewerb: Marathon				
Nr.	Leistung	Wind	Athl.-Nr.	Name, Vorname	JG	Verein	Veranstaltungs-Ort	Datum
1	2:41:49		32218	Läpple, Gerhard	1959	TSV Hildrizhausen	Kandel	08.03
2	2:52:13		37654	Veith, Dietmar	1968	LG Dettingen/Erms	Kandel	08.03
3	2:53:34		27012	Härle, Armin	1957	Eichenkreuz Schwaikheim	Kandel	08.03

Altersklassen und Wettbewerbe

Bevor man in das Eingabefeld Daten eingeben kann, muss die Altersklasse und der Wettbewerb ausgewählt werden.

Diese Bereiche (unter den Wettkampfprogrammen bereits erfolgreich eingeführt) sind unter COSAWIN-Bestenliste **neu** hinzugekommen. Dieses Menü wurde aus der Vorauswahl bei DOS nun in das Erfassungsfenster integriert. Wer also bereits Erfahrungen mit Wettkampfprogrammen gemacht hat, wird sich hier schnell zurecht finden. Dennoch gibt es auch hier noch Besonderheiten, die die Arbeit mit der Statistik erleichtern. (Informationen hierzu unter **Verwaltungsdaten/Service** – Wettbewerbe ein-/ausschalten/Mindestleistungen)

Akt-Nr.	Alters-Klassen
10	Männer
20	Männliche Jugend U20
22	Männliche Jugend U18
11	Frauen
23	Weibliche Jugend U18
21	Weibliche Jugend U20
37	Männliche Jugend U16
39	Jugend M15
38	Jugend M14
34	Männliche Jugend U14
36	Jugend M13
35	Jugend M12
31	Männliche Kinder U12
33	Kinder M11
32	Kinder M10
28	Männliche Kinder U10
30	Kinder M09
29	Kinder M08 u.j.

Wb-Nr.	Wettbewerbe
030	100 m Lauf
040	200 m Lauf
050	400 m Lauf
060	800 m Lauf
070	1000 m Lauf
080	1500 m Lauf
110	3000 m Lauf
120	5000 m Lauf
125	10000 m Lauf
135	10 km Str.
136	10 km Str. Ma.
148	Halbmarathon
149	Halbmarathon Ma.
150	Marathon
151	Marathon Ma.
153	100 km
154	100 km Ma.
190	110 m Hürden

Die Reihenfolge der Altersklassen kann geändert werden (Erfassungsmaske + Listen-Druck)

Die Wettbewerbe können ein- oder ausgeschaltet werden (Verwaltungsdaten /Wettbewerbe ein/ ausschalten)

Eingabefeld

Hier werden die Ergebnisse durch manuelle Eingabe erfasst. Im Statistikteil werden die Rekorddaten – beste Leistung und schlechteste Leistung – Anzahl der Leistungen und das Datum der letzten Aufnahme angezeigt. Diese Daten werden bei der Eingabe von Leistungen automatisch gefüllt.

- Veranst.-Ort: Pleidelsheim
- Datum: 21.03.
- Athleten-Nr.: 13269
- Name: Pfeiffer
- Vorname: Michael
- JG: 1982
- Vereins-Nr.: 2123
- Verein: LG Neckar-Enz
- Leistung: 32:47
- Wind: (empty)

Buttons at the bottom: COSA-Nr., Übernehmen, Wettbw. beenden, Archiv, Löschen.

Callouts:

- Blue callout: "Es ist nicht notwendig das ganze Jahr einzugeben: Bei Eingabe von „82“ wird der Jahrgang automatisch auf „1982“ ergänzt"
- Blue callout: "Dateneingabe ohne Punkt und Komma das Feld ist passend zur entsprechenden Disziplin"
- Yellow callout: "Hier sind die Archivdaten jedes Athleten der entsprechenden Disziplin abgelegt – um dieses einsehen zu können ein Klick auf „Archiv“"

Hinweis

Bei der Verwendung der Stammdaten und der darin enthaltenden Daten werden die Daten des Namens, Athleten Nummer und Vereins sofort nach Auswahl eingetragen

Durch Eingabe eines Fragmentes des Athleten-Namens und betätigen der „Return“ Taste wird das Fenster der Athletendatei geöffnet. Ist der Athlet bereits einmal in dem Wettbewerb der gerade bearbeitet wird erfasst worden, wird der Name, wie in unserem Beispiel 1 gelb unterlegt. Bei Namen die häufig erfasst wurden hier im Beispiel 1 „Müller“ er wird mit insgesamt 139 Einträgen angegeben. Mann muss nun in der Tabelle so lange scrollen bis der gewünschte Name angezeigt wird.

Beispiel 1

- Veranst.-Ort: Spaichingen
- Athleten-Nr.: (empty)
- Name: müller
- Vorname: (empty)
- Vereins-Nr.: (empty)
- Verein: (empty)

Search results table (Anzahl Athleten = 139):

33782	Müller	Christian	1989	SV Mittellal-Oberthal	5512	
34338	Müller	Christian	1994	LG Staufen	3511	3501
35590	Müller	Christof	1961	LG Rems-Welland	3536	3504
604659	Müller	Claudius	1999	TV Kressbronn	7514	
17201	Müller	Claus	1958	TSG Münsingen	8325	
22229	Müller	Daniel	1981	TSV Hüttlingen	3525	
601715	Müller	David	1999	VfL Hochdorf	5319	

Buttons: Übernehmen, Schließen.

Hinweis zur farblichen Markierung von Spalte: Name
gelb: im angezeigten Wettbewerb vorhanden
grün: in eigenen Athleten vorhanden
cyan: aus Online-Athleten-Verwaltung übernommen

Das nachfolgende Beispiel 2 zeigt eine komfortablere Lösung.

Beispiel 2

Manuelle Erfassung		607045	Müller	Marius	2001
Veranst.-Ort:	Spaichingen	40807	Müller	Marius	1997
Athleten-Nr.:		604658	Müller	Marius	1999
Name:	Müller,m	15695	Müller	Markus	1977
Vorname:		11381	Müller	Markus	1982
Vereins-Nr.:		600579	Müller	Markus	1978
Verein:		28970	Müller	Matthias	1990

Anzahl Athleten = 42

Übernehmen Schließen

Hinwei
gelb: ir
grün: ir
cyan: a

Durch hinzufügen des ersten Buchstaben des Vornamens wird die Auswahl auf nur noch 42 vorselektiert, damit ist das finden des gewünschten Athleten wesentlich schneller.

Werden Athleten ohne Athleten Nr. aufgenommen ist es bisweilen schwierig den Verein zu finden. Hier hat COSAWIN Abhilfe geschaffen. Wird ein Fragment des Vereinsnamens eingegeben wird die Suche auf die Vereine beschränkt, bei denen dieses Fragment im Vereinsnamen gefunden wird. Bleibt das Feld leer - wird die komplette Vereinsliste angezeigt.

Beispiel bei betätigen der Suchfunktion bei leerem Vereinsfeld

Manuelle Erfassung		Datum: tmm		Statistik-Daten	
Veranst.-Ort:	Pleidelsheim	Datum:	21.03.		
Athleten-Nr.:					
Name:	Maier				
Vorname:	Paul	JG:	1980		
Vereins-Nr.:		Verein:			
Leistung:		Wind:			
COSA-Nr.	Übernehmen	Wettbw. beenden	Archiv		

Verein	Lv	Ver-Nr	LG-Nr
ALZ Sigmaringen	WÜ	7727	7701
AST Reichenbach	WÜ	8151	
ASV Aichwald	WÜ	8132	
ASV Botnang	WÜ	4132	4103
ASV Eisingen	WÜ	0081	
ASV Ludwigsburg-Obweil	WÜ	2135	2101
ASV Obweil	WÜ	0021	
ASV Scheppach	WÜ	1734	
ASV Waldburg	WÜ	7346	
Abseit Stuttgart	WÜ	4134	
Allgemeiner Sportverein Horb	WÜ	5521	
Allianz Stuttgart	WÜ	0058	

Beispiel: im Vereinsfeld steht ein Fragment des Vereinsnamens bei bestätigen der Suchfunktion werden nur noch Vereine angezeigt in denen das Fragment vorkommt

Manuelle Erfassung

Veranst.-Ort: **Tuttlingen** Datum: **22.03.**

Athleten-Nr.:

Name:

Vorname:

Vereins-Nr.: Verein: **sind**

Leistung: Wind:

Statistik-Daten

Rekord: **10.16**

Beste Leistung: **11.30**

18.03.2009

Vereine

Verein	Lv	Ver-Nr	LG-Nr
SV Sindelbachtal	WÜ	1728	
StG Sindelfingen	WÜ	5199	
TSV Sindringen	WÜ	1722	
VfL Sindelfingen	WÜ	5117	

Erfassen Staffeln und Mannschaften

Beim der Erfassen von Mannschaften und Staffeln gibt es ein Besonderheit, die die Statistiker sehr zu schätzen wissen. Gegenüber der DOS müssen die Athleten nicht mehr aus dem gesamten Datenpool herausgesucht werden. COSWIN nimmt hier dem Statistiker eine Menge Arbeit ab. Nach Eingabe des Vereins werden bei der Erfassung der Staffel - oder Mannschaftsteilnehmer nur noch die Athleten des dazugehörigen Vereins angezeigt. (Ausnahme Startgemeinschaften)

Manuelle Erfassung

Veranst.-Ort: **Calw** Datum: **21.03.**

Vereins-Nr.: **5318** Mannsch.-Nr.: **00**

Verein: **TSV Calw**

Athl.-Nr.	Name	Vorname	JG	Zeit
30795	Hoffmann	Sascha	1985	33:46
37814	Kopp	Daniel	1978	35:03
14089	Nothacker	Hans-Paul	1958	37:19

Leistung: **1:46:08** Wind:

Kann ggf. gesucht werden

Wird dieses Feld übersprungen so wird keine lfd. Nr. eingetragen

Es werden in der Athletenauswahl nur Athleten des zuvor eingetragenen Vereins angezeigt

Zwei nachfolgende Beispiele die diesen Vorteil erläutern

Beispiel der Athleten Auswahl bei einer Suchanfrage auf den Namen Mayer einer Einzelerfassung. Es wurden 49 Athleten gefunden

Athl.-Nr	Name	Vorname	JG	Verein	Ver-Nr	LG-Nr
4469	Mayer	Albrecht	1956	TSV Kuppingen	5135	
34048	Mayer	Alexander	1995	TS Göppingen	3118	
37108	Mayer	Alexander	1996	TV Zell a.N.	8126	
33020	Mayer	Bastian	1993	TV Gosheim	6318	
35015	Mayer	Bastian	1994	SV Böblingen	5126	
20749	Mayer	Benjamin	1984	LG Staufeneck-Eislingen	3141	3105
35901	Mayer	Christian	1995	TSV Bad Boll	3149	
34642	Mayer	Dominik	1995	LG Leinfelden-Echterdingen	8169	8105
36585	Mayer	Dominik	1996	TV Gosheim	6318	
6712	Mayer	Dr.Herbert	1949	TB Tailfingen	6512	
19622	Mayer	Erwin	1928	SV Jungingen	3716	
8830	Mayer	Erwin	1941	SV Jungingen	3716	
33153	Mayer	Florian	1992	TSV Bad Boll	3149	
27311	Mayer	Fritz	1936	TV Truchelfingen	6533	
25814	Mayer	Georg	1939	TSV Riedlingen	7112	
11708	Mayer	Gustav	1949	SV Birkenhard	7124	
10473	Mayer	Herbert	1955	VfL Winterbach	2330	
7357	Mayer	Joachim	1966	VfL Winterbach	2330	
12005	Mayer	Jochen	1977	Ausdauersportteam Süßen	3139	
27975	Mayer	Johannes	1991	LAV ASICS Tübingen	8517	8501
36183	Mayer	Johannes C.	1973	LAV ASICS Tübingen	8512	8501
20925	Mayer	Jörg	1963	LG Engstingen-Hohenstein	8330	8303
37109	Mayer	Jürgen	1963	TV Zell a.N.	8126	
36983	Mayer	Lukas	1996	SV Böblingen	5126	

Anzahl Athleten = 49

Schließen

Hinweis
Athleten mit gelber Markierung sind in lfd. Aufnahme vorhanden

**Beispiel der Athleten Auswahl bei einer Suchanfrage einer Mannschaftserfassung
Es wurden nur die 2 Athleten mit dem Namen Mayer gefunden, die auch zum bereits eingestellten Verein gehören**

Manuelle Erfassung

Veranst.-Ort: Calw Datum: 21.03

Vereins-Nr.: 6318 Staffel-Nr.:
Verein: TV Gosheim

Athl.-Nr	Name	Vorname	JG	Verein	Ver-Nr	LG-Nr
33020	Mayer	Bastian	1993	TV Gosheim	6318	
36585	Mayer	Dominik	1996	TV Gosheim	6318	

Erfassen Mehrkampf

Dieses Fenster öffnet sich wenn die errechneten Punkte aus den Einzelleistungen **nicht** mit der Eingabe „Leistung“ übereinstimmt

Punkte im Feld Leistung und Punkte aus Errechnung sind ungl...

Sollen Punkte aus der Errechnung übernommen werden ?

Ja Nein

Mehrkampf-Einzelleistungen

Disziplin	Leistung	Wind	Punkte
100m	12,12	+0,2	628
Weit	6,00	+0,9	587
Kugel (7,26kg)	10,50		516
Hoch	1,76		593
400m	56,56		538
110m H.	15,67	+2,0	770
Diskus (2kg)	30,30		470
Stab	3,80		562
Speer (800g)	40,30		446
1500m	5:30,50		397
Summe:			5.507

Bearbeitung beenden Summe: 5.507

Aufgabe-Kennzeichen
 1 = aufgegeben 4 = o.g.V.
 2 = disqualif. 5 = abgemeldet

Manuelle Erfassung
 Verant.-Ort: **Spaichingen** Datum: **20.03/21.03**
 Athleten-Nr.: **9854**
 Name: **Rünzler**
 Vorname: **Dennis** JG: **1980**
 Vereins-Nr.: **6314** Verein: **TV Spaichingen**
 Leistung: **5.000** Wind: Mehrk. bearbeiten ->

COSA-Nr. Übernehmen Wettbw. beenden Löschen Mask leeren Abbrechen

Kopfzeile

Durch anklicken dieses Sicherheitsschalters gelangt man in die Eingabemaske der Einzelleistungen

Um die Statistik Daten sehen zu können, muss dieses Feld verschoben werden. Dazu in die Kopfzeile klicken und mit gedrückter linker Maustaste verschieben.

Statistik-Daten

Rekord: **28:46**

Beste Leistung: **31:04**

Schlechteste Leistung: **32:21**

Mindest-Leistung: **33:00**

Anzahl Leistungen: **4**

Letzte Aufnahme: **22.03.2009**

Die Mindestleistung (im aktuellen Beispiel werden Leistungen über 33:00 Minuten nicht eingespielt bzw. das Programm gibt bei Überschreitung der Erfassung eine Warnung aus

Statistik-Daten (rechts innerhalb des Eingabefeldes)
Die weiteren Daten sind selbsterklärend und bedürfen keines Kommentars

Athleten ohne Pass in Athletendatei aufnehmen

Hinweis: In der neuen Version 1.3.0 vom 18.12.2011 ist dieser Programmteil wesentlich erweitert worden.

Zugriff auf die Eigene Athletendatei

Zur Speicherung der eigenen Athleten ist über die Steuerung: Datei / Zugriff der Zugriffsweg zu einem Ordner für diese Daten einzustellen. Über den Button „Neu“ kann ein neuer Ordner angelegt werden. Wird kein Zugriffsweg eingestellt, oder bei Zugriff ein/aus kein Häkchen gesetzt, so erfolgt keine Speicherung eigener Athleten.

Das Verzeichnis ist zuvor anzulegen

Landesverband	Ordner	Ordner (Verzeichnis)	Zugriff ein/aus
WÜ Württemberg	Suchen1	C:\COSAWIN\WLVDATEN-12	<input checked="" type="checkbox"/>
Eigene Daten (z.B. Kinder ohne Startpass) / Online-Athleten			
WÜ Württemberg	SuchenZ	Neu C:\COSAWIN\Eigene Athletendaten	<input checked="" type="checkbox"/>

Unter Verwaltungsdaten/Service

In den Stammdaten zum Landesverband ist für die automatische Vergabe ein Nummernkreis einzustellen. Dieser sollte mit etwas Abstand zu den Landesdaten gewählt werden 700 001 als erste Athleten Nr. damit gibt es keine Kollisionen mit anderen Datenbeständen wie LADV (600 000) oder Landesverbänden die bereits Pass Nr. Über 100 000 haben

Eingestellte Zugriffswege zu Athleten-/Vereins-Daten	
Daten vom Landesverband:	C:\COSAWIN\WLVDATEN-12
Eigene Daten: (z.B. Kinder ohne Startpass)	C:\COSAWIN\Eigene Athletendaten

Eigene Athleten-Nr.	
Erste Athleten-Nr. für -Eigene Daten- :	700001
Vergabe eigene Athleten-Nr. ausschalten: (Es erfolgt dann Speicherung ohne Athleten-Nr.)	<input type="checkbox"/>

Steuerung „Athleten - Aufnahme/Änderung Athleten“ anwählen

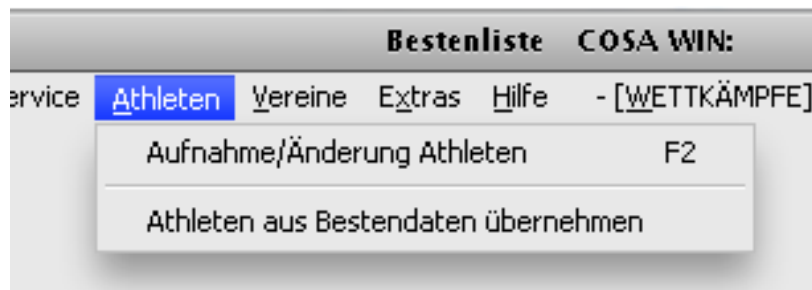

Das Erfassungsfenster

Auch dieses Fenster ist dreiteilig

Übersichtsfenster der bereits aufgenommenen Athleten

Aufnahmefenster zum Aufnehmen der Athleten

Vereinsübersicht - anklicken und übernehmen - praktisch wenn mehrere Athleten eines

Vereines aufgenommen werden sollen, bleibt der Verein solange in der Aufnahmemaske stehen bis ein neuer ausgewählt wird.

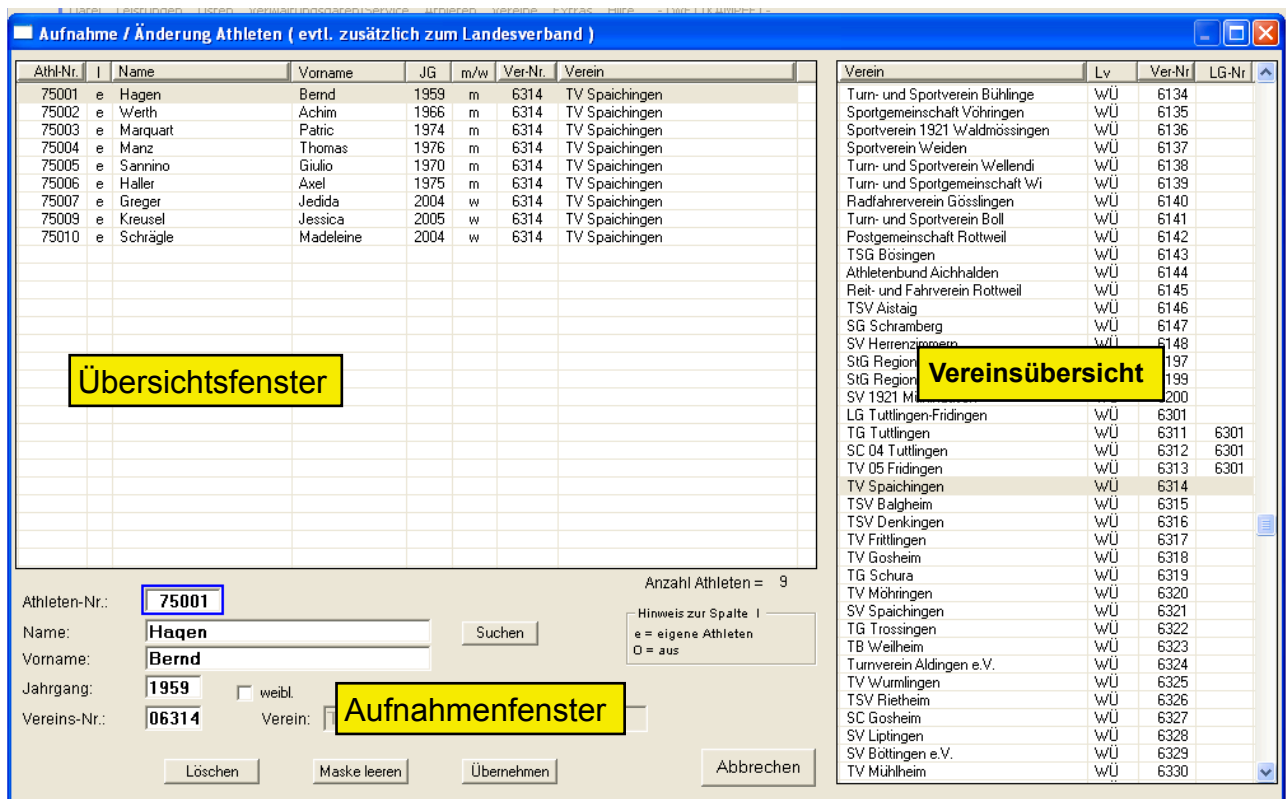

Bevor nun Daten angelegt werden sollte man sich ein grundsätzliche Frage stellen.
Was will ich mit den Daten machen?

Es gibt zwei Optionen.

Option 1

Für Anwender, die ihre Daten nur für Zwecke verwenden in dem weder auf Landes-Daten oder Online-Daten zugegriffen wird (kein Wettkampfbetrieb bzw. die eingetragenen Statistikwerte werden nicht an andre Statistiker weitergegeben)

Bei der manuellen Aufnahme wird nach der Athleten Nr. automatisch das Kennzeichen „e“ für eigene Athleten gesetzt. Der Anwender muss lediglich noch darauf aufpassen ob es sich um eine weibliche Athletin handelt, dabei ist in dem kleinen Kästchen vor „weibl“ ein Häkchen zu setzen

Obwohl bei dieser Vorgehensweise nicht auf die Landes-Daten zugegriffen wird, sind dennoch die Angaben wie auf der Seite 6 die Häkchen (Zugriff auf Landes-Daten + Zugriff auf Eigene Daten) gesetzt sind. So wird gewährleistet, dass auch die Vereinsnamen in der Auswahl der Athletenmaske angezeigt werden.

Option 2

Für Anwender, die ihre Daten für Zwecke verwenden in dem auch auf Landes-Daten oder Online-Daten zugegriffen wird (sie werden dem Wettkampfbetrieb zur Verfügung gestellt bzw. die eingetragenen Statistikwerte an andere Statistiker weitergegeben)

Da COSAWIN und LADV sehr eng kooperieren gibt es eine Möglichkeit, die für den Anwender der mit seinen Athletendaten nicht nur Statistik sondern diese auch noch den Wettkampfprogrammen zur Verfügung stellt, einen nicht zu unterschätzenden Service.

LV Athleten und Online Athletendaten gemeinsam nutzen.

Die Einstellungen wie auf Seite 19 beschrieben vornehmen.

Zu den Eigenen Athletendaten können die Onlinedaten einfach hinzugefügt werden. Dazu aus LADV unter Athletenverwaltung die Athletendaten downloaden: (Dies ist im Handbuch Abschnitt 2.9 "Download Athletendaten" der Online Athleten Verwaltung beschrieben)

<http://html.ladv.de/handbuch/OnlineAthletenVerwaltung.pdf>

Diese ZIP-Datei ins Verzeichnis Eigene Athletendaten kopieren und entpacken.

So kann das Verzeichnis aussehen:

Die Dateien „ATL“ + und „GEM“ aus der Online Zipp Datei müssen sich im gleichen Verzeichnis befinden wie die Dateien „Control.spv“ - „indatnr.spv“ - „stammat.spv“ und „vandat.spv“, die beim händischen Anlegen der „Eigenen Athleten vom Programm erzeugt werden

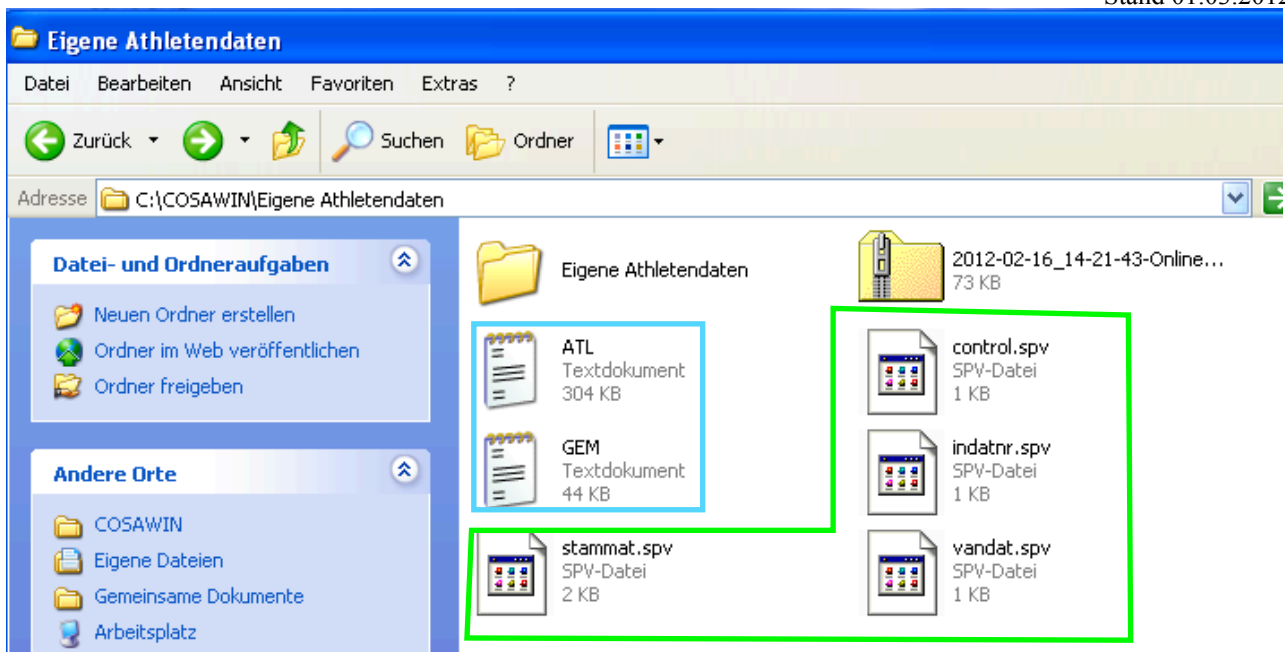

Die Athleten erhalten bei der Aufnahme eine Athleten-Nr., die manuell vorgegeben, aber auch automatisch zugeordnet werden kann.

Werden bei dem Einspielen von BLN-Dateien und der manuellen Eingabe „unbekannte“ Athleten erkannt, dann werden diese autom. als eigene Athleten gespeichert.

Über die Steuerung: Athleten / Athleten der Bestendaten übernehmen werden alle Athleten aus dem Bestand der bereits erfassten Athleten in der Bestenliste ohne Athleten-Nr. als eigene Athleten gespeichert. Diese Steuerung ist praktisch nur einmal zur Übernahme durchzuführen, danach setzt ja wie beschrieben die Automatik ein. Dies kann in der Steuerung/Ablaufvorgaben eingestellt werden.

Die Maske mit selbst erfassten Athleten und Online Daten

In der Spalte „!“ bedeutet das Zeichen „e“ das sind selbst erfasste Athleten. Das Zeichen „O“ bedeutet, dass diese Athleten aus der Online Erfassung stammen.

Aufnahme / Änderung Athleten (evtl. zusätzlich zum Landesverband)							
Athl-Nr.	!	Name	Vorname	JG	m/w	Ver-Nr.	Verein
75001	e	Hagen	Bernd	1959	m	6314	TV Spaichingen
75002	e	Werth	Achim	1966	m	6314	TV Spaichingen
75003	e	Marquart	Patric	1974	m	6314	TV Spaichingen
75004	e	Manz	Thomas	1976	m	6314	TV Spaichingen
75005	e	Sannino	Giulio	1970	m	6314	TV Spaichingen
75006	e	Haller	Axel	1975	m	6314	TV Spaichingen
75007	e	Greger	Jedida	2004	w	6314	TV Spaichingen
75009	e	Kreusel	Jessica	2005	w	6314	TV Spaichingen
75010	e	Schrägler	Madeleine	2004	w	6314	TV Spaichingen
600001	O	Sülzle	Melina	1999	w	6126	TV Sulz
600003	O	Jacob	Clara	1991	w	6126	TV Sulz
600008	O	Quenzer	Sara	2001	w	1514	TV Bad Mergentheim
600009	O	Rosenitsch	Hannes	1999	m	1514	TV Bad Mergentheim
600010	O	Rosenitsch	Teresa	2000	w	1514	TV Bad Mergentheim
600015	O	Seitz	Svea	2002	w	1521	FC Igersheim
600016	O	Seher	Jennifer	2000	w	1521	FC Igersheim
600017	O	Schmid	Lukas	2001	m	1521	FC Igersheim
600018	O	Marseille	Johanna	2000	w	1521	FC Igersheim
600019	O	Mall	Elias	2001	m	1521	FC Igersheim
600020	O

Bei der Eingabe von Leistungen kann auf die eigenen Athleten über die Athleten-Nr. oder Namen zugegriffen werden In der Anzeige nach Namen sind die eigenen Athleten grün und die Online Athleten cyan unterlegt.

Athleten							
Athl.-Nr	Name	Vorname	JG	Verein	Ver-Nr	LG-Nr	
75011	Mayer	Adrian	1975	TV Spaichingen	6314		
4469	Mayer	Albrecht	1956	TSV Kuppingen	5135		
34048	Mayer	Alexander	1995	TS Göppingen	3118		
37108	Mayer	Alexander	1996	TV Plochingen	8155		
602954	Mayer	Aljoscha	2003	SG Dettingen/Donau	3744		
33020	Mayer	Bastian	1993	TV Gosheim	6318		
35015	Mayer	Bastian	1994	VfL Sindelfingen	5117		
604117	Mayer	Benedikt	1998	TV Bitz	6514		
20749	Mayer	Benjamin	1984	LG Staufeneck-Eislingen	3141	3105	

Updates der Athletendaten

1. Vor jedem Updates , sei es Landesdaten oder Online Daten aus LADV muss das CosaWin gestoppt werden.
2. Nun die gewünschte neue Datenupdate vornehmen (die Daten der LV bekommt man über die Homepage des entsprechenden Landesverbandes - die Online-Daten aus LADV. Das Laden ist an den diversen Stellen bereits beschrieben.
3. CosaWin starten. Das Programm nimmt einen automatischen Abgleich der Daten vor.

Hinweis: Viele Anwender verzichten bereits auf die Erfassung „Eigener Athletenstämme und mach dies gleich in der Onlineverwaltung von LADV. Der Vorteil: es wird nur ein Athletenstamm außerhalb der LV Daten gepflegt. Da die Onlinedaten praktisch in „Nullzeit“ zur Verfügung stehen kann der Veranstalter, Statistiker usw. sofort mit den gleichen Daten arbeiten. Eine Inkonsistenz der Daten wird somit vermieden.

Steuerung Vereine

In dieser Steuerung werden die Vereine des eingestellten Landesverbandes als Übersicht angezeigt. Derzeit ist es noch nicht möglich Vereine selbst anzulegen

Daten löschen / Daten aus dem Archiv zurückholen

Wurden Daten aufgenommen und sich später herausstellt, dass diese nicht korrekt sind müssen diese wieder gelöscht werden. Dabei geht man wie folgt vor: Den Athleten mit seiner Leistung auswählen (Doppelklick) und somit ins Eingabefeld bringen. Nun gibt es zwei Möglichkeiten. Entweder von dem betreffen Athleten gibt es bereits ein Ergebnis dann kann über das **Archiv** eine Ersatzleistung durch Doppelklick auf das gewünschte Ergebnis zurückgeholt werden oder das Ergebnis muss komplett gelöscht werden dazu das **Löschfeld** anklicken. Beim betätigen der Taste **Maske leeren** wird der Inhalt der Eingabemaske gelöscht und es passiert nichts. (Die Daten bleiben erhalten)

Aufruf der Archiv - Daten

Nr.	Leistung	Wind	Athl.-Nr.	Name, Vorname	JG	Verein	Veranstaltungs-Ort	Datum
1	10,41	+0,2	27915	Schaf, Alex	1987	LG Sigmaringen	Braunschweig	17.07.
2	10,67	-1,7	27915	Schaf, Alex	1987	LG Sigmaringen	Frauenfeld/SUI	08.05.
3	10,54	+1,4	27915	Schaf, Alex	1987	LG Sigmaringen	Böblingen	12.06.

Manuelle Erfassung
 Veran-st.-Ort: Schwäbisch Gmünd Datum: 21.08
 Athleten-Nr.: 27915
 Name: Schaf
 Vorname: Alex JG: 1987
 Vereins-Nr.: 7714 Verein: LG Sigmaringen
 Leistung: 10,36 Wind: +0,3

Statistik-Daten
 Rekord: 10,16
 Beste Leistung: 10,36
 Schlechteste Leistung: 11,35
 Mindest-Leistung: 11,35
 Anzahl Leistungen: 35
 Letzte Aufnahme: 15.09.2010

Das Archivfeld kann nur angewählt werden, wenn sich darin auch Daten befinden

Hier wird das Ergebnis und der Athlet incl. evtl. Archivdaten unwiderruflich gelöscht

Aufnahme / Änderung Rekorde

Die Bearbeitung der Rekord und Vorjahresleistungen ist von den eingeschalteten Stammdatendateien abgekoppelt. So bleibt der Rekord bzw. die Vorjahresleistung auch nach Einspielung neuer Stammdaten immer unverändert. Dennoch kann man darauf Einfluss nehmen. Der Rekord bzw. die Vorjahresleistung kann manuell bearbeitet werden das Feld verhält sich wie ein einfaches Schreibprogramm, die Eingaben werden von Programm nicht überwacht. Man muss also wissen was man tut.

Beim Löschen von Rekorden ist es wichtig, dass der Wettbewerb nach dem Löschvorgang zunächst geschlossen wird. Nur dann kann gewährleistet werden, dass der Vorgang auch korrekt abgeschlossen ist. Nun erneut die Datei öffnen und den neuen Rekord eintragen – Wettbewerb korrekt beenden

Die Vorgehensweise und Auswirkungen sollen an einigen Beispielen erläutert werden

Aufnahme / Änderung Rekorde									
Alters-Klasse: Männer				Wettbewerb: 200 m Lauf					
Nr.	Leistung	Wind	Athl.-Nr.	Name, Vorname	JG	Verein	Veranstaltungs-Ort	Datum	
1	21,97		23120	Hügel, Tobias	1987	LAZ Salamander Kornwestheim-LB	Sindelfingen	17.01.2009	

Die dazugehörige Erfassungsmaske sieht so aus

Verein in der Rekorddatei stimmt nicht

Einfach in die Vereinsspalte springen, einen neuen Verein bzw. Vereinsfragment eingeben „Return“ drücken sich die Vereinsliste anzeigen lassen und den gewünschten Verein übernehmen

Manuelle Erfassung

Veranst.-Ort: Datum: tmm

Athleten-Nr.:

Name:

Vorname: JG:

Vereins-Nr.: Verein:

Leistung: Wind:

Und schon hat Tobias Hügel einen neuen Verein

Aufnahme / Änderung Rekorde									
Alters-Klasse: Männer				Wettbewerb: 200 m Lauf					
Nr.	Leistung	Wind	Athl.-Nr.	Name, Vorname	JG	Verein	Veranstaltungs-Ort	Datum	
1	21,97		23120	Hügel, Tobias	1987	TSG Balingen	Sindelfingen	17.01.2009	

Aber was passiert, wenn der zu suchende Verein gar nicht mehr in der Vereinsdatei geführt wird? Weil er mal Mitglied in einer LG war oder die LG hat sich aufgelöst. Entsprechende Probleme können ganz besonders in Startgemeinschaften (nur in Mannschaften) auftreten.

Aber auch dafür hat **COSA WIN** eine Lösung

Wir nehmen wieder die Ausgangsdaten – dann wird es noch anschaulicher

Manuelle Erfassung

Veranst.-Ort: Datum: tmm

Athleten-Nr.:

Name:

Vorname: JG:

Vereins-Nr.: Verein:

Leistung: Wind:

COSA-Nr.

Einfach in die Vereinsspalte springen einen neuen Verein eingeben
Nun ist es wichtig **sofort** nach der Eingabe auf Übernehmen zu klicken

Manuelle Erfassung

Veranst.-Ort: Datum: tmm

Athleten-Nr.:

Name:

Vorname: JG:

Vereins-Nr.: Verein:

Leistung: Wind:

COSA-Nr.

Und das ist nun der neue Verein für Tobias Hügel

Aufnahme / Änderung Rekorde									
Alters-Klasse: Männer				Wettbewerb: 200 m Lauf					
Nr.	Leistung	Wind	Athl.-Nr.	Name, Vorname	JG	Verein	Veranstaltungs-Ort	Datum	
1	21,97		23120	Hügel, Tobias	1987	TSV Roadrunners	Sindelfingen	17.01.2009	

Sollten Sie dennoch auf „Return“ gedrückt haben – keine Panik das System findet zwar keinen Verein und trägt in die Vereinsliste nach Schließen des Vereinsfensters folgerichtig nichts ein – das Fenster bleibt leer. Eine Korrektur ist möglich, denn der Vorgang kann beliebig oft wiederholt werden

Manuelle Erfassung

Veranst.-Ort: Datum: Statistik-Daten

Athleten-Nr.: Rekord:

Name:

Vorname: JG:

Vereins-Nr.: Verein:

Leistung: Wind:

COSA-Nr.

Vereine ✖

Verein	Lv	Ver-Nr	LG-Nr

Diese Beispiele wurde zwar mit den Rekorde durchgeführt gelten aber analog auch für die Jahresvorträge

Bestendaten aus Veranstaltungen einlesen

Das wichtigste vorne weg:

Vor dem Einlesen der Bestendaten wird seit der Version 1.1 (vom 16.09.2010) jeweils eine Sicherung vorgenommen. Dies erfolgt automatisch und kann **nicht** abgeschaltet werden. Die Sicherung trägt das Zusatzkennzeichen „auto“. Dadurch kann im Bedarfsfall die Bestenliste mit dem Laden der entsprechenden Sicherung wieder auf den Stand vor dem Einspielen zurückgegangen werden.

Dieser Teil bedarf besonderer Beachtung.

Die Bestenliste kann nur so gut sein wie die Daten, die zur Verfügung gestellt werden. So ist es Voraussetzung, dass die Daten aus den Veranstaltungen auch den Regeln entsprechen. Denn darauf baut dieses Tool auf. Nur sicheren Quellen vertrauen. Die Ergebnislisten Datenbank des Landesverbandes (LADV) ist in der Regel eine sichere Quelle.

Über **Datei / Import / Bestendaten aus Veranstaltungen** anwählen.

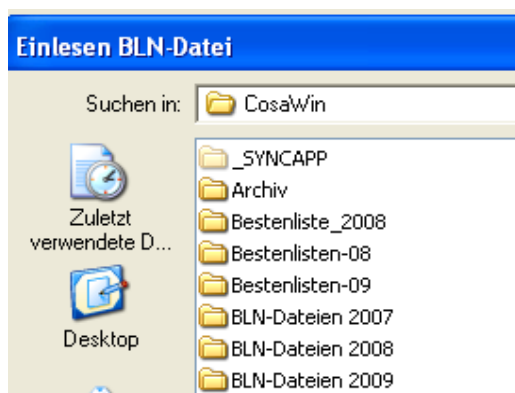

Tipp: Es hat sich bewährt die BLN Dateien in ein gesondertes Verzeichnis zu stellen. Somit ist ein schneller Zugriff möglich

Es wird die Maske zum Einlesen der **BLN Dateien** geöffnet. Das Verzeichnis anwählen in dem die BLN Dateien gespeichert sind anwählen.

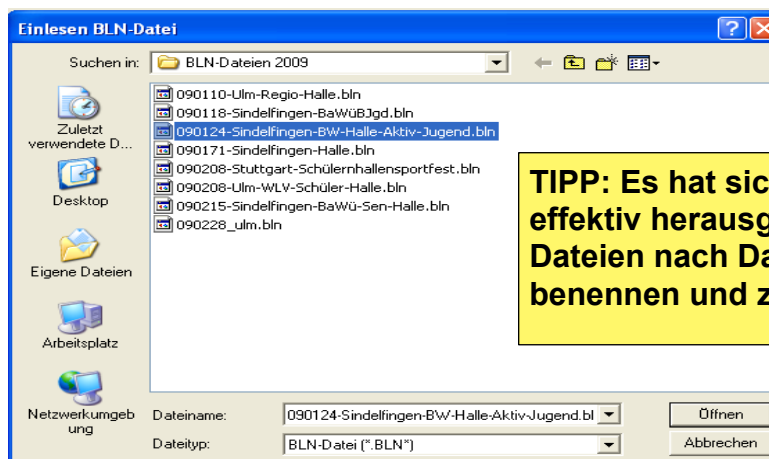

TIPP: Es hat sich als sehr effektiv herausgestellt, die Dateien nach Datum zu benennen und zu speichern.

Beispiel:

Angewählt wurde die BW-Hallen Meisterschaften 2009 in Sindelfingen. Wenn sich bereits Daten in der Bestenliste befinden wird die nachstehende Maske wie folgt aussehen.

Oberer Teil der Maske

Die Möglichkeiten und Informationen dieser Maske sind sehr vielfältig - wird in mehreren Segmenten genauer darauf eingegangen.

Ergebnisdaten aus BLN-Datei einlesen

Veranst.-Ort: Übernahme mit Klick
 Verast.-Datum: einschalten (>) Leistung = grün
 ausschalten () Leistung = rot
 v (x) nicht übernehmbar

Aus BLN-Datei | Aus Bestand

Athl.-Nr.	Name, Vorname	JG	Ver-Nr	Lv	Verein	Alt.-KI	Wettbewerb	Leistung	Wind	Datum	>	Veranst.-Ort	Datum	Leistung	Wind
17985	Rist, Rainer	1986	7515	WÜ	VfB LC Friedrichshafen	M	60 m	6,87		24.01	>				
222202	Priem, Oliver	1989	8	BA	MTG Mannheim	M	60 m	6,97		24.01	x				
35840	Salle, Patrick	1986	8337	WÜ	LAC Pliezhausen	M	60 m	7,05		24.01	>				
33236	Sterzing, Fabian	1989	4124	WÜ	VfB Stuttgart 1893	M	60 m	6,99		24.01	>	Sindelfingen	17.01	7,03	
16783	Obenland, Martin	1984	2101	WÜ	LAZ Salamander Kornwes...	M	60 m	6,97		24.01	>	Sindelfingen	17.01	7,03	
17102	Kramar, Daniel	1984	5117	WÜ	VfL Sindelfingen	M	60 m	7,01		24.01	>	Sindelfingen	17.01	7,08	
16998	Schieß, Helge	1985	3101	WÜ	LG Filstal	M	60 m	7,27		24.01	>				
2287	Zapf, Felix	1989	7	BA	LG Offenburg	M	60 m	7,55		24.01	x				
2581	Kirchgessner, Manfred	1986	6	BA	TSG 1862 Weinheim	M	60 m	7,19		24.01	x				
13268	Bräuchle, Simon	1981	2101	WÜ	LAZ Salamander Kornwes...	M	60 m	7,07		24.01	>	Sindelfingen	17.01	7,03	
23297	Tipton, Julian	1988	8105	WÜ	LG Leinfelden-Echterdingen	M	60 m	7,14		24.01	>	Sindelfingen	17.01	7,16	
6729	Unger, Tobias	1979	2101	WÜ	LAZ Salamander Kornwes...	M	60 m	6,68		24.01	>				
9630	Howard, Julian	1989	8	BA	MTG Mannheim	M	60 m	6,92		24.01	x				
665	Rissmann, Robert	1975	388	BA	LG Karlsruhe	M	60 m	7,15		24.01	x				
19095	Barth, Matthias	1985	3501	WÜ	LG Staufien	M	60 m	7,24		24.01	>	Sindelfingen	17.01	7,17	
33236	Sterzing, Fabian	1989	4124	WÜ	VfB Stuttgart 1893	M	200 m	21,85		24.01	>	Sindelfingen	17.01	22,22	
23120	Hügel, Tobias	1987	2101	WÜ	LAZ Salamander Kornwes...	M	200 m	22,02		24.01	>	Sindelfingen	17.01	21,97	
222206	Herr, Stefan	1987	8	BA	MTG Mannheim	M	400 m	52,33		24.01	x				
17191	Hummel, Daniel	1979	8522	WÜ	TSV Gomaringen	M	400 m	49,68		24.01	>				
26729	Schmalz, Jan	1981	4124	WÜ	VfB Stuttgart 1893	M	400 m	49,64		24.01	>				
15192	Sattelmair, Steffen	1982	5117	WÜ	VfL Sindelfingen	M	400 m	48,89		24.01	>	Sindelfingen	17.01	49,20	

Anzahl Leistungen = 527 Hinweise zu Auswahlinstellungen:
 davon Grün = 322 Vereins-Nr. - ohne Auswahl werden alle zutreffenden Zeilen der BLN-Datei berücksichtigt.
 davon Rot = 205 Position 1 + 2 - bei Klick in die Spalten: Verein / Alt.-KI / Wettbewerb werden dann nur
 die gelb markierten Zeilen der BLN-Datei berücksichtigt.
 Übernommene Leistungen = Markierung löschen mit Klick in Spalte Vereins-Nr. - bei erneutem Klick in die genannten Spalten wird eine Markierung aufgehoben.

Übernehmen Abbrechen

COSA-Software Bestenlisten-System mit Athleten-/Vereins-Verwaltung Version: 1.0 -- 25.03.2009 Lizenziert für: COSA-Forum 26.03.2009

Das sind zunächst einmal die Steuerung- und Informationselemente

Oben links (selbsterklärend)

Veranst.-Ort:

Veranst.-Datum:

Aus BLN-Datei

Athl.-Nr.	Name, Vorname	JG	Ver-Nr	Lv

Oben rechts (selbsterklärend)

Übernahme mit Klick
 einschalten (>) Leistung = grün
 ausschalten () Leistung = rot
 v (x) nicht übernehmbar

| | **Aus Bestand**

n	>	Veranst.-Ort	Datum	Leistung	Wind

Vor dem Einlesen der BLN Daten wird eine Meldung zum Veranstaltungsort ausgegeben. Diese **bitte beachten**, denn der Veranstaltungsort wird so in die Bestenliste übernommen. Hier gibt es immer wieder Anwenderfehler.

Unterer Teil der Maske

Unten links

Anzahl Leistungen	=	527
davon Grün	=	322
davon Rot	=	205
Übernommene Leistungen	=	

527 Leistungen gab es bei der Veranstaltung
322 sind grün gekennzeichnet und werden
übernommen.
205 sind rot gekennzeichnet und werden nicht
übernommen

Unten Mitte (selbsterklärend)

Hinweise zu Auswahleinstellungen:

Vereins-Nr. - ohne Auswahl werden alle zutreffenden Zeilen der BLN-Datei berücksichtigt.

Position 1 + 2 - bei Klick in die Spalten: Verein / Alt.-KI / Wettbewerb werden dann nur die gelb markierten Zeilen der BLN-Datei berücksichtigt.

- bei erneutem Klick in die genannten Spalten wird eine Markierung aufgehoben.

Markierung löschen mit Klick in Spalte Vereins-Nr.

Unten rechts

Übernehmen Abbrechen

Hinweis: Solange **nicht** auf Übernehmen geklickt wird, werden alle selektierten Einstellungen ohne Wirkung sein. Erst beim Betätigen des Übernahme Schalters wird die Übernahme wie eingestellt gestartet.

BLN-Übernahme-Datei

Welche Daten werden uns von der Ergebnisliste (BLN-Datei) geliefert?

Zunächst erscheint das sehr verwirrend. Aber bereits nach wenigen Augenblicken hat man durch die Kennung und die klar strukturierten Tabelle einen vollen Überblick was Sache ist

Aus BLN-Datei										Aus Bestand				
Athl.-Nr.	Name, Vorname	JG	Ver-Nr.	W	Verein	Alt.-KI	Wettbewerb	Leistung	Wind	Datum	Veranst.-Ort	Datum	Leistung	Wind
32714	Gräter, Sebastian	1993	8501	wÜ	LAV ASICS Tübingen	mB	60 m Hürden	9,84		17.01	Sindelfingen	17.01	9,84	
32165	Liggesmeyer, Leonie	1992	8501	wÜ	LAV ASICS Tübingen	wB	60 m	8,65		17.01	Sindelfingen	17.01	8,65	
32165	Liggesmeyer, Leonie	1992	8501	wÜ	LAV ASICS Tübingen	wB	60 m Hürden	9,71		17.01	Sindelfingen	17.01	9,71	
32165	Liggesmeyer, Leonie	1992	8501	wÜ	LAV ASICS Tübingen	wB	Kugelstoss	7,18		17.01	>			
17191	Hummel, Daniel	1979	8522	wÜ	TSV Gomaringen	M	800 m	1:53,12		17.01	Leipzig	22.02	1:51,25	
25676	Bork, Anja	1990	8522	wÜ	TSV Gomaringen	wA	60 m	8,06		17.01	Sindelfingen	17.01	8,06	
25676	Bork, Anja	1990	8522	wÜ	TSV Gomaringen	wA	200 m	25,12		17.01	>			
25675	Bork, Nadja	1990	8522	wÜ	TSV Gomaringen	wA	200 m	25,86		17.01	>			
25675	Bork, Nadja	1990	8522	wÜ	TSV Gomaringen	wA	Weitsprung	5,67		17.01	>			
	Kwitt, Roland	1989	2	AUT	Union Salzburg	M	60 m	6,77		17.01	x			
	Stanek, Philipp	1989	2	AUT	Union Salzburg	M	60 m	6,96		17.01	x			
	Raj, Gurpreet	1989	10	BA	V. Enghen	M	60 m	7,26		17.01	x			

LV Daten

Übernahme Ampel

Übernahmeschalter

Geperrter Bereich

Daten die bereits in der aktuellen Bestenliste erfasst sind

Erläuterungen

LV Daten

Zentrales Werkzeug bei der Selektion ist das LV Kennzeichen. Es wird vom Programm bereits beim Einlesen der Daten nach den Landeskennzeichen gesucht. Bei eingestellten Stammdaten auf den WLV werden alle Athleten aus einem anderen Landesverband für eine Übernahme gesperrt.

Gesperrter Bereich

Sind die Zeilen grau unterlegt so sind diese Daten gesperrt und von der Übernahme ausgeschlossen (siehe auch LV-Daten) Diese Zeile ist auch im Übernahmefeld mit einem „X“ gekennzeichnet dies Daten befinden sich am Ende der BLN Datei

Übernahme Kennzeichen

Grüne Felder werden übernommen – Rote Felder werden nicht übernommen dies kann der Anwender jedoch noch beeinflussen indem er (wie oben rechts beschrieben) eine Übernahme aufhebt oder zulässt. Im Übernahmefeld „>“, die entsprechende Zeile anklicken – die Markierung in der Leistung springt von grün auf rot oder von rot auf grün, je nachdem was gewünscht wird.

Daten die bereits in der aktuellen Bestenliste (Bestand) erfasst sind

Hier werden zur Orientierung Leistungen angezeigt, die bereits in der Bestenliste aufgeführt sind.

Selektierung durch den Anwender

Bis hier hatte das Programm bereits logische Folgerungen aus den Einstellungen - z.B. LV-Verband, aus vorhandenen Leistungen in der Bestenliste und ggf. Überschreitung der eingestellten Mindestleistung automatische Selektionen vorgenommen. Nun hat der Anwender noch eine Reihe weitere Möglichkeiten um Selektionen vorzunehmen. Denn ein Landesstatistiker will sicher andere Daten als ein Kreisstatistiker und ein Vereinsstatistiker hat noch einmal andere Wünsche. Dann gibt es Statistiker, die nur die Jugend verwalten und andere die Aktive oder Schüler bearbeiten. Selbst bestimmte Wettbewerbe zu selektieren ist möglich.

Beispiel:

Alle Daten

Der Statistiker, der alles alleine macht hat es bereits geschafft - er kann die Daten einspielen, wie sie aufbereitet wurden.

Athl.-Nr.	Name, Vorname	JG	Ver-Nr	Lv	Verein	Alt-Kl	Wettbewerb	Leistung	Wind	Datum	>	Veranst.-Ort	Datum	Leistung	Wind
222202	Priem, Oliver	1989	8	BA	MTG Mannheim	M	60 m	6.97		24.01	x				
35840	Saile, Patrick	1986	8337	WÜ	LAC Plezhausen	M	60 m	7.05		24.01	>				
33236	Sterzing, Fabian	1989	4124	WÜ	VfB Stuttgart 1893	M	60 m	6.99		24.01	>	Sindelfingen	17.01	7.03	
16783	Oberland, Martin	1984	2101	WÜ	LAZ Salamander Kornwes...	M	60 m	6.97		24.01	>	Sindelfingen	17.01	7.03	
17102	Kramar, Daniel	1984	5117	WÜ	VfL Sindelfingen	M	60 m	7.01		24.01	>	Sindelfingen	17.01	7.08	
16998	Schieß, Helge	1985	3101	WÜ	LG Filstal	M	60 m	7.27		24.01	>				
2287	Zapf, Felix	1989	7	BA	LG Offenburg	M	60 m	7.55		24.01	x				
2581	Kirchgessner, Manfred	1986	6	BA	TSG 1862 Weinheim	M	60 m	7.18		24.01	x				
13268	Bräuchle, Simon	1981	2101	WÜ	LAZ Salamander Kornwes...	M	60 m	7.07		24.01	>	Sindelfingen	17.01	7.03	
23297	Tipton, Julien	1988	8105	WÜ	LG Leinfelden-Echterdingen	M	60 m	7.14		24.01	>	Sindelfingen	17.01	7.16	

Auswahl nach Kreisen

Beispiel: der Kreisstatistiker des Kreises Calw stellt in der Auswahl die Zahlenkombination „53“ seines Kreises ein.

Hinweise zu Auswahleinstellungen:

Vereins-Nr. - ohne .
Position 1 + 2 - bei Kli
die ge
- bei en

5 3

Markierung löschen mit Klick in Spalte

m mit Athleten-/Vereins-Verwaltung

Und das ist das Ergebnis

Es würden nun die gelb markierten Vereine in seine Bestenliste übertragen. (Durch klicken in eines der markierten Felder kann die Auswahl wieder aufgehoben werden).

37585	Hay, Armin Hans	1972	8101	WÜ	Lg Hilder	M35	400 m	57,61	14.02	>
32848	Hartmann, Rainer	1970	5339	WÜ	SC Neubulach	M35	800 m	2:12,35	14.02	>
30304	Tockweiler, Klaus	1970	7304	WÜ	LG Welfen	M35	3000 m	10:03,97	14.02	>
21516	Kern, Reinhold	1971	7112	WÜ	TSV Riedlingen	M35	3000 m	9:38,42	14.02	>
25121	Gotsch, Armin	1970	5314	WÜ	VfL Ostelsheim	M35	3000 m	10:05,74	14.02	>
32848	Hartmann, Rainer	1970	5339	WÜ	SC Neubulach	M35	3000 m	9:40,26	14.02	>
21446	Schmelzle, Thomas	1972	5339	WÜ	SC Neubulach	M35	3000 m	10:54,50	14.02	>
623	Freudenreich, Thilo	1970	2330	WÜ	VfL Winterbach	M35	Hochsprung	1,58	14.02	>
1483	Bruder, Hans Martin	1970	5316	WÜ	TV Oberhaugstett	M35	Hochsprung	1,78	14.02	>
1483	Bruder, Hans Martin	1970	5316	WÜ	TV Oberhaugstett	M35	Stabhochspr...	3,40	14.02	>
1483	Bruder, Hans Martin	1970	5316	WÜ	TV Oberhaugstett	M35	Stabhochspr...	3,40	14.02	>

Auswahl nach Vereinen

Der Vereinsstatistiker vom SC Neubulach will nur seine Athleten aufnehmen. Das geht ganz einfach – ein Klick auf den Verein „SC Neubulach“ und alle Athleten, die diesem Verein angehören sind selektiert und werden übernommen

37585	Hay, Armin Hans	1972	8101	WÜ	Lg Hilder	M35	400 m	57,61		
32848	Hartmann, Rainer	1970	5339	WÜ	SC Neubulach	M35	800 m	2:12,35		
30304	Tockweiler, Klaus	1970	7304	WÜ	LG Welfen	M35	3000 m	10:03,97		
21516	Kern, Reinhold	1971	7112	WÜ	TSV Riedlingen	M35	3000 m	9:38,42		
25121	Gotsch, Armin	1970	5314	WÜ	VfL Ostelsheim	M35	3000 m	10:05,74		
32848	Hartmann, Rainer	1970	5339	WÜ	SC Neubulach	M35	3000 m	9:40,26		
21446	Schmelzle, Thomas	1972	5339	WÜ	SC Neubulach	M35	3000 m	10:54,50		
623	Freudenreich, Thilo	1970	2330	WÜ	VfL Winterbach	M35	Hochsprung	1,58		
1483	Bruder, Hans Martin	1970	5316	WÜ	TV Oberhaugstett	M35	Hochsprung	1,78		

Ein Statistiker betreut zwei Vereine gemeinsam

Kein Problem neben seinem Verein markiert er eben noch den zweiten Verein und schon sind auch diese Athleten zur Aufnahme in die Bestenliste bereit.

NR	Nachname, Vorname	JG	WÜ	WÜ	WÜ	WÜ	WÜ	WÜ	WÜ
37585	Ray, Armin Rana	1972	8101	WÜ	LG Filder	M35	400 m	57,61	
32848	Hartmann, Rainer	1970	5339	WÜ	SC Neubulach	M35	800 m	2:12,35	
30304	Tockweiler, Klaus	1970	7304	WÜ	LG Welfen	M35	3000 m	10:03,97	
21516	Kern, Reinhold	1971	7112	WÜ	TSV Riedlingen	M35	3000 m	9:38,42	
25121	Gotsch, Armin	1970	5314	WÜ	VfL Ostelsheim	M35	3000 m	10:05,74	
32848	Hartmann, Rainer	1970	5339	WÜ	SC Neubulach	M35	3000 m	9:40,26	
21446	Schmelzle, Thomas	1972	5339	WÜ	SC Neubulach	M35	3000 m	10:54,50	
623	Freudenreich, Thilo	1970	2330	WÜ	VfL Winterbach	M35	Hochsprung	1,58	
1483	Bruder, Hans Martin	1970	5316	WÜ	TV Oberhaugstett	M35	Hochsprung	1,78	
1483	Bruder, Hans Martin	1970	5316	WÜ	TV Oberhaugstett	M35	Stabhochspr...	3,40	

Auswahl nach Altersklassen

Ein Klick auf eine der gewünschten Altersklasse und schon ist diese für die selektive Übernahme in die Bestenliste bereit. Eine Mehrfachauswahl ist möglich. (eine Rücknahme der Auswahl ist durch klicken in den ausgewählten gelben Bereich möglich)

Es wurde die mJB ausgewählt

27066	Schönbach, Dennis	1994	3504	WÜ	LG Rems-Welland	mJB	Kugelstoss	11,44
34626	Gritzka, Peter	1992	3301	WÜ	LG Brenztal	mJB	Kugelstoss	9,72
34345	Gütlin, Michael	1993	3501	WÜ	LG Staufeu	mJB	Kugelstoss	13,78
31296	Krimmel, Konstantin	1993	3711	WÜ	SSV Ulm 1846	mJB	Kugelstoss	9,40
31102	Weigl, Philipp	1992	3118	WÜ	TS Göppingen	mJB	Kugelstoss	9,63
35193	Krawtschuk, Nathalie	1992	3501	WÜ	LG Staufeu	wJB	60 m	8,76

Es wurde die mJB + wJB ausgewählt

34626	Gritzka, Peter	1992	3301	WÜ	LG Brenztal	mJB	Kugelstoss	9,72
34345	Gütlin, Michael	1993	3501	WÜ	LG Staufeu	mJB	Kugelstoss	13,78
31296	Krimmel, Konstantin	1993	3711	WÜ	SSV Ulm 1846	mJB	Kugelstoss	9,40
31102	Weigl, Philipp	1992	3118	WÜ	TS Göppingen	mJB	Kugelstoss	9,63
35193	Krawtschuk, Nathalie	1992	3501	WÜ	LG Staufeu	wJB	60 m	8,76
32883	Bryxi, Lena	1993	3501	WÜ	LG Staufeu	wJB	60 m	8,55
32446	Moll, Nina	1993	3711	WÜ	SSV Ulm 1846	wJB	60 m	8,04
31313	Köpf, Julia	1993	3501	WÜ	LG Staufeu	wJB	60 m	8,38
29221	Ulmer, Katja	1993	3502	WÜ	LSG Aalen	wJB	60 m	8,20

Weitere Altersklassen-Kombinationen sind möglich

Auswahl nach Disziplinen

Für Statistiker, die nur eine oder mehrere Disziplinen statistisch erfassen gibt es die Möglichkeit durch anklicken der gewünschten Disziplin eine Auswahl nach Belieben vorzunehmen.

Beispiele

Hier wurden die Weitspringer und Kugelstoßer ausgewählt.

id	name	geb	st	dis	verein	alt	disziplin	wert
30320	Seiffert, Tim	1992	3119	WÜ	TSV Bad Überkingen	mJB	Weitsprung	5,82
31344	Piper, Mathis	1992	3526	WÜ	TSV Oberkochen	mJB	Weitsprung	4,91
36952	Dubiel, Tobias	1992	3526	WÜ	TSV Oberkochen	mJB	Weitsprung	5,05
31342	Schoch, Marcel	1992	3526	WÜ	TSV Oberkochen	mJB	Weitsprung	5,32
36477	Seltmann, Maximilian	1993	3711	WÜ	SSV Ulm 1846	mJB	Weitsprung	6,01
35878	Maier, Daniel	1992	3525	WÜ	TSV Hüttlingen	mJB	Weitsprung	5,89
31344	Piper, Mathis	1992	3526	WÜ	TSV Oberkochen	mJB	Kugelstoss	8,25
30999	Sommer, Julius	1993	3711	WÜ	SSV Ulm 1846	mJB	Kugelstoss	13,12
32145	Brugger, Mathias	1992	3711	WÜ	SSV Ulm 1846	mJB	Kugelstoss	15,34
32809	Öchsle, Stephan	1993	3118	WÜ	TS Göppingen	mJB	Kugelstoss	9,83
34624	Wolf, Jonas	1992	3301	WÜ	LG Brenztal	mJB	Kugelstoss	10,57
36683	Märkle, Pascal	1993	3502	WÜ	LSG Aalen	mJB	Kugelstoss	11,71
31340	Knopf, Sebastian	1992	3526	WÜ	TSV Oberkochen	mJB	Kugelstoss	11,09
27066	Schönbach, Dennis	1994	3504	WÜ	LG Rems-Welland	mJB	Kugelstoss	11,44

Im nachfolgenden Beispiel wurden durch die Aktivierung von Oberkochen alle Weitspringer und Kugelstoßer von Oberkochen ausgewählt. Dass noch weitere Weitspringer und Kugelstoßer markiert sind hat keinen Einfluss auf die Auswahl, da nur Athleten des TSV Oberkochen ausgewählt sind.

Das Programm nimmt die Auswahl hierarchisch vor. Alles was am weitesten links hat Vorrang in der Auswahl. So kann nun auch noch die Auswahl mJB aktiviert werden und es würden keine weiteren Altersklassen dieses Vereins übertragen werden.

id	name	geb	st	dis	verein	alt	disziplin	wert
30320	Seiffert, Tim	1992	3119	WÜ	TSV Bad Überkingen	mJB	Weitsprung	5,82
31344	Piper, Mathis	1992	3526	WÜ	TSV Oberkochen	mJB	Weitsprung	4,91
36952	Dubiel, Tobias	1992	3526	WÜ	TSV Oberkochen	mJB	Weitsprung	5,05
31342	Schoch, Marcel	1992	3526	WÜ	TSV Oberkochen	mJB	Weitsprung	5,32
36477	Seltmann, Maximilian	1993	3711	WÜ	SSV Ulm 1846	mJB	Weitsprung	6,01
35878	Maier, Daniel	1992	3525	WÜ	TSV Hüttlingen	mJB	Weitsprung	5,89
31344	Piper, Mathis	1992	3526	WÜ	TSV Oberkochen	mJB	Kugelstoss	8,25
30999	Sommer, Julius	1993	3711	WÜ	SSV Ulm 1846	mJB	Kugelstoss	13,12
32145	Brugger, Mathias	1992	3711	WÜ	SSV Ulm 1846	mJB	Kugelstoss	15,34
32809	Öchsle, Stephan	1993	3118	WÜ	TS Göppingen	mJB	Kugelstoss	9,83
34624	Wolf, Jonas	1992	3301	WÜ	LG Brenztal	mJB	Kugelstoss	10,57
36683	Märkle, Pascal	1993	3502	WÜ	LSG Aalen	mJB	Kugelstoss	11,71
31340	Knopf, Sebastian	1992	3526	WÜ	TSV Oberkochen	mJB	Kugelstoss	11,09

Hinweis: Alle Selektionsmöglichkeiten sind untereinander kombinierbar

Automatische Verteilung

Ist die automatische Verteilung angewählt, werden die Athleten/Athletinnen gemäß ihrer Altersklassenstruktur verteilt. Voraussetzung ist, dass der Athlet in einem Wettbewerb gestartet ist, der auch in der Bestenliste seiner Altersklasse geführt wird. Unterschiedliche Gewichte der Geräte bzw. Hürdenhöhen werden dabei berücksichtigt. Ist keine Zuordnung möglich, wird keine Verteilung durchgeführt. Unter Umständen kann es dazu führen, dass das Ergebnis (Regelverstoss) überhaupt nicht aufgenommen werden kann. Zwei Möglichkeiten werden bei der Verteilung angeboten. Entweder die Leistung wird nur in der gültigen Altersklasse geführt oder zusätzlich auch in der Altersklasse, die den Regeln entsprechend aufgenommen werden kann. Die Anwendung selbst wird von LV zu LV unterschiedlich gehandhabt. Die Verteilung bezieht sich auf die manuelle Eingabe sowie auch auf das Einspielen von BLN-Dateien.

Bei manueller Bearbeitung bietet das Programm die Möglichkeiten der Verteilung an und gibt bei eingestellter Option eine Meldung aus.

Bei dieser Einstellung werden die Daten nur in der entsprechenden Alterklasse gespeichert. einzusätzliche Speicherung wie in der Option 3 erfolgt nicht

Leistungsverteilung

- Verteilung von Einzelleistungen, z.B. MJ U18 aus 100m Männer zur männl. Jugend U18
- Keine Verteilung von Senioren/innen zu Männer/Frauen
- Verteilung und zusätzliche Speicherung in Basis-Altersklasse, z.B.: M40 zusätzlich auch in Altersklasse Männer verteilen

Erfassungsmaske + Listen-Druck

Damit Sie sich schneller zurechtfinden ist es beabsichtigt, der Erfassungsmaske und der Druckmaske das gleiche Aussehen zu geben, deswegen sind beide Steuerungen hier zusammengefasst.

Die Reihenfolge des Druckes bzw. der Erfassungsmaske zu ändern ist im Wesentlichen ganz einfach.

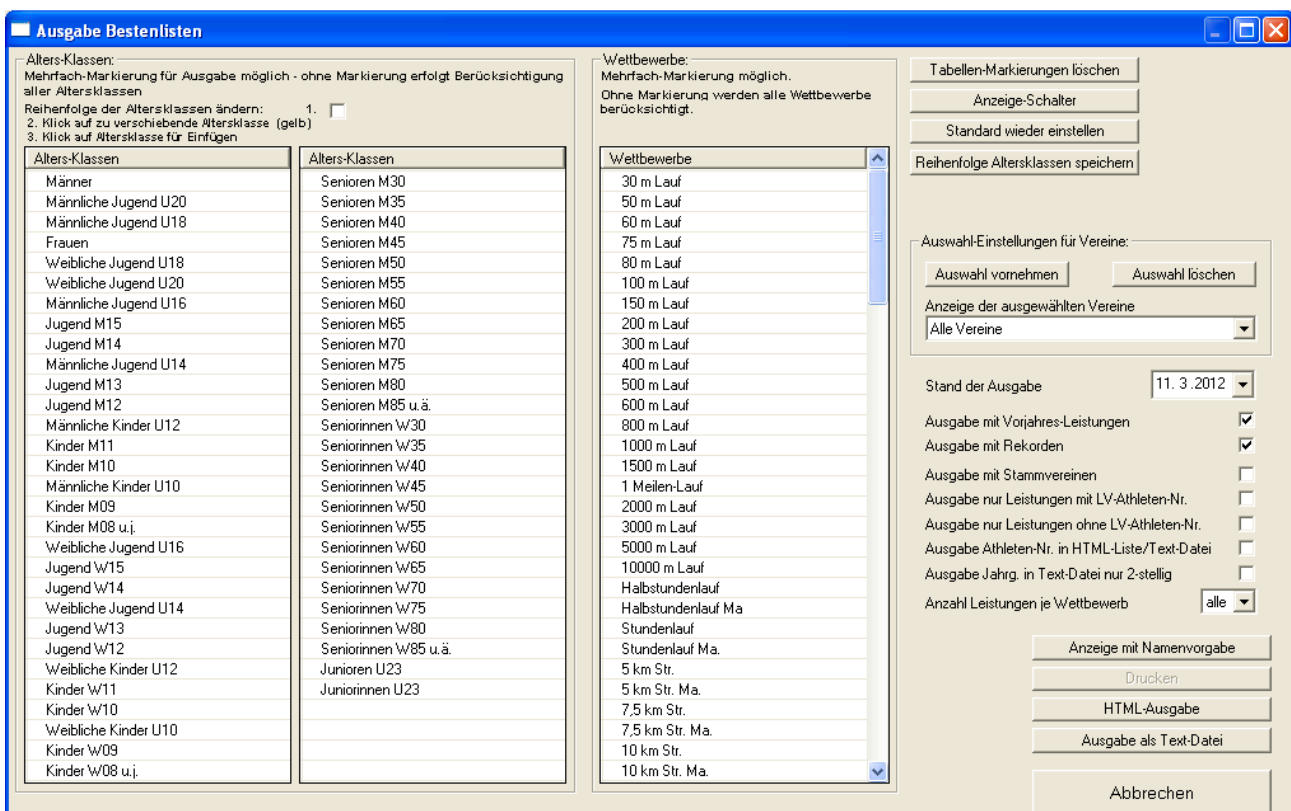

(Abb. Standard bei Auslieferung)

Fast genauso vielfältig wie beim Einspielen von Daten ist auch die Ausgabe der Daten.

Zu Beginn sei die Gesamtmaske erläutert. Auch sie ist, wie bereits in ähnlichen Beispielen in drei Bereiche unterteilt.

Alters-Klassen:
Mehrfach-Markierung für Ausgabe möglich - ohne Markierung erfolgt Berücksichtigung aller Altersklassen

Reihenfolge der Altersklassen ändern: 1.
2. Klick auf zu verschiebende Altersklasse (gelb)
3. Klick auf Altersklasse für Einfügen

Alters-Klassen	Alters-Klassen
Männer	Senioren M30
Männliche Jugend U20	Senioren M35
Männliche Jugend U18	Senioren M40
Frauen	Senioren M45
Weibliche Jugend U18	Senioren M50
Weibliche Jugend U20	Senioren M55
Männliche Jugend U16	Senioren M60
Jugend M15	Senioren M65
Jugend M14	Senioren M70
Männliche Jugend U14	Senioren M75
Jugend M13	Senioren M80
Jugend M12	Senioren M85 u.ä.
Männliche Kinder U12	Seniorinnen W30
Kinder M11	Seniorinnen W35
Kinder M10	Seniorinnen W40

Im Kopfteil ist die Erläuterung für die Änderung der Reihenfolge in den Alterklassen. Nach Änderung das Häkchen wieder

Wettbewerbe:
Mehrfach-Markierung möglich.
Ohne Markierung werden alle Wettbewerbe berücksichtigt.

Wb-Nr.	Wettbewerbe
006	30 m Lauf
010	50 m Lauf
015	60 m Lauf
020	75 m Lauf
030	100 m Lauf
035	150 m Lauf
040	200 m Lauf
045	300 m Lauf
050	400 m Lauf
055	600 m Lauf
060	800 m Lauf
070	1000 m Lauf
080	1500 m Lauf
090	1 Meilen-Lauf
...	...

Auf der linken Seite werden die Altersklassen abgebildet
Der mittlere Teil enthält die Wettbewerbe
Rechts werden diverse Einstellungen vorge-

Tabellen-Markierungen löschen

Anzeige-Schalter

Standard wieder einstellen

Reihenfolge Alters-Klassen speichern

Auswahl-Einstellungen für Vereine:

Auswahl vornehmen Auswahl löschen

Anzeige der ausgewählten Vereine

Alle Vereine

Eine bereits getroffenen Auswahl kann hier wieder zurückgenommen werden

Ein- oder ausschalten der Wettbewerb - Nr.

Auslieferungszustand wieder herstellen

Hat man sich eine Reihenfolge zusammengestellt sollte man sich diese hier speichern - sonst ist die Arbeit umsonst

Sollen nur bestimmte Vereine ausgedruckt werden so kann dies hier eingestellt werden - ein Auswahlfenster öffnet sich

SC Ilsfeld	WÜ	1133	
TSV Ilshofen	WÜ	1134	
SV Jagsthausen	WÜ	1135	1101
Sportverein Sülzbach	WÜ	1136	1102
Spvgg Eschenau	WÜ	1137	1102
TV Lauffen	WÜ	1138	1101
Sportfreunde Affaltrach	WÜ	1139	1102
Sportgemeinschaft Gundelsheim	WÜ	1140	1101

Hinweise zu Auswahl-Einstellungen:

Vereins-Nr. Markieren mit Klick in Spalte
Position 1 + 2 Verein und/oder Einstellen
 Vereins-Nr. Position 1+2

Markierungen löschen mit Klick in Spalte Vereins-Nr.

Schließen

Fenster für Vereinsauswahl / Kreisauswahl

Stand der Ausgabe: 11. 3. 2012

Ausgabe mit Vorjahres-Leistungen:

Ausgabe mit Rekorden:

Ausgabe mit Stammvereinen:

Ausgabe nur Leistungen mit LV-Athleten-Nr.:

Ausgabe nur Leistungen ohne LV-Athleten-Nr.:

Ausgabe Athleten-Nr. in HTML-Liste/Text-Datei:

Ausgabe Jahrg. in Text-Datei nur 2-stellig:

Anzahl Leistungen je Wettbewerb: alle

Anzeige mit Namensvorgabe

Drucken

HTML-Ausgabe

Ausgabe als Text-Datei

Abbrechen

Das aktuelle Datum wird bei jeder Aktion mit angedrückt, kann aber bei Bedarf geändert werden

Durch drücken des Wahlschalters kann zwischen 5 und 200 gewählt werden Voreinstellung steht auf „alle“. Es werden somit alle erfassten Athleten angedruckt

Die Anzeige mit Namensvorgabe ermöglicht die Anzeige die Leistungen eines Athleten mit denen er/sie in der aktuellen Bestenliste aufgeführt ist.

Der Rest des Auswahlfensters ist selbsterklärend und muss nicht zusätzlich erläutert werden

Drucken Bestenliste allgemein

Im Listenmenü lässt sich bequem fast jede gewünschte Steuerung vornehmen.

1. Auswahlmöglichkeit

bei gedrückter „Strg“ die gewünschten Altersklassen oder auch zusätzliche Wettbewerbe auswählen

Alters-Klassen	Alters-Klassen	Wettbewerbe
Männer	Jugend W12	80 m Lauf
Junioren U23	Weibliche Kinder U12	100 m Lauf
Frauen	Kinder W11	150 m Lauf
Juniorinnen U23	Kinder W10	200 m Lauf
Männliche Jugend U20	Weibliche Kinder U10	300 m Lauf
Männliche Jugend U18	Kinder W09	400 m Lauf
Männliche Jugend U16	Kinder W08 u.j.	500 m Lauf
Jugend M15	Schülerinnen W07	600 m Lauf

2. Auswahlmöglichkeit.

Hochsteltaste drücken und Bereiche auswählen

Alters-Klassen	Alters-Klassen	Wettbewerbe
Männer	Jugend W12	1500 m Lauf
Junioren U23	Weibliche Kinder U12	1 Meilen-Lauf
Frauen	Kinder W11	2000 m Lauf
Juniorinnen U23	Kinder W10	3000 m Lauf
Männliche Jugend U20	Weibliche Kinder U10	5000 m Lauf
Männliche Jugend U18	Kinder W09	10000 m Lauf
Männliche Jugend U16	Kinder W08 u.j.	Halbstundenlauf

3. Auswahlmöglichkeit

Beide Optionen aus 1 + 2 lassen sich kombinieren

Alters-Klassen	Alters-Klassen	Wettbewerbe
Männer	Jugend W12	1500 m Lauf
Junioren U23	Weibliche Kinder U12	1 Meilen-Lauf
Frauen	Kinder W11	2000 m Lauf
Juniorinnen U23	Kinder W10	3000 m Lauf
Männliche Jugend U20	Weibliche Kinder U10	5000 m Lauf

Drucken Kreisbestenlisten / Vereinsbestenliste

In der Voreinstellung werden alle Vereine, die in der Bestenliste aufgeführt sind ausgedruckt. Mitunter kann es je nach Gestaltung vorkommen, dass z.B. aus einer Bezirksbestenliste eine speziellen Kreis / Verein selektieren werden soll. Das geht denkbar einfach

Auswahl-Einstellungen für Vereine:

Anzeige der ausgewählten Vereine

Stand der Ausgabe

Ausgabe mit Vorjahres-Leistungen

Ausgabe mit Rekorden

Ausgabe mit Stammvereinen

Hinweise zu Auswahl-Einstellungen:

Vereins-Nr. Markieren mit Klick in Spalte
 Position 1 + 2 Verein und/oder Einstell-Nr.

Markierungen löschen mit Klick in Spalte Vereins-Nr.

Callouts:

- Klicken und eine Auswahl treffen
- Wurden Auswahlen getroffen und will diese wieder ändern oder löschen kann dies hier
- Voreinstellung
- Die Ausgabe der Vorjahres-Leistung und Rekorde ist derzeit nur mit den Daten der eingestellten Bestenliste möglich. Bei einer Selektion bitte die Häkchen entfernen
- Bei dieser Einstellung wird ein kompletter Kreis 51 ausgedruckt

Aktiviert wird die Einstellung in dem die Maske geschlossen wird

TSV Munchingen	WU	5115	5101
TSV Hildrizhausen	WÜ	5116	
VfL Sindelfingen	WÜ	5117	
Spvgg Weil der Stadt	WÜ	5118	
TSV Weissach	WÜ	5119	
Spvgg Warmbronn	WÜ	5120	

Hinweise zu Auswahl-Einstellungen:

Vereins-Nr. Markieren mit Klick in Spalte
Position 1 + 2 Verein und/oder Einstellen
Vereins-Nr. Position 1+2

Markierungen löschen mit Klick in Spalte Vereins-Nr.

Schließen

Bei der Auswahl eines Vereines müssen die Einstellfelder (Position 1+2) leer bleiben - diese sind nur für die Auswahl der kreis vorgesehen

Einen Verein anklicken in der Auswahl und nur dieser Verein wird ausgedruckt

Drucken Rekordlisten

Normalerweise kann man davon ausgehen, dass die Reihenfolgen immer die gleichen sind. Sollte dennoch davon abgewichen werden, stehen hier im Prinzip die gleichen Auswahl-Werkzeuge zur Verfügung wie beim Bestenlistendruck. Als Standard wird in der gedruckten Rekordliste das aktuelle Datum angezeigt. Dieses kann auf Wunsch geändert werden.

Ausgabe Rekordlisten

Alters-Klassen:
Mehrfach-Markierung für Ausgabe möglich - ohne Markierung erfolgt Berücksichtigung aller Altersklassen
Reihenfolge der Altersklassen ändern: 1.
2. Klick auf zu verschiebende Altersklasse (gelb)
3. Klick auf Altersklasse für Einfügen

Alters-Klassen	Alters-Klassen
Männer	Jugend W12
Junioren U23	Weibliche Kinder U12
Frauen	Kinder W11
Junioren U23	Kinder W10
Männliche Jugend U20	Weibliche Kinder U10
Männliche Jugend U18	Kinder W09
Männliche Jugend U16	Kinder W08 u.j.
Jugend M15	Schülerinnen W07
Jugend M14	Schülerinnen W06
Männliche Jugend U14	Schülerinnen W05
Jugend M13	Schülerinnen W04
Jugend M12	Schülerinnen W03

Wettbewerbe:
Mehrfach-Markierung möglich.
Ohne Markierung werden alle Wettbewerbe berücksichtigt.

Wettbewerbe
30 m Lauf
50 m Lauf
60 m Lauf
75 m Lauf
80 m Lauf
100 m Lauf
150 m Lauf
200 m Lauf
300 m Lauf
400 m Lauf
500 m Lauf
600 m Lauf

Tabellen-Markierungen löschen
Anzeige-Schalter
Standard wieder einstellen
Reihenfolge Altersklassen speichern

Stand der Ausgabe: 13. 3. 2012

Drucken Bestenliste für das Internet (html)

Eigentlich wiederholt sich die zuvor beschriebene Vorgehensweise. Lediglich ist es für das Internet wichtig die Option HTML Ausgabe zu aktivieren. Es wird ein Fenster geöffnet in dem Sie den gleichen Namen vergeben, den Sie auch auf Ihrer Homepage verwendet haben. Altersklassen und Wettbewerbe lassen sich wieder frei wählen.

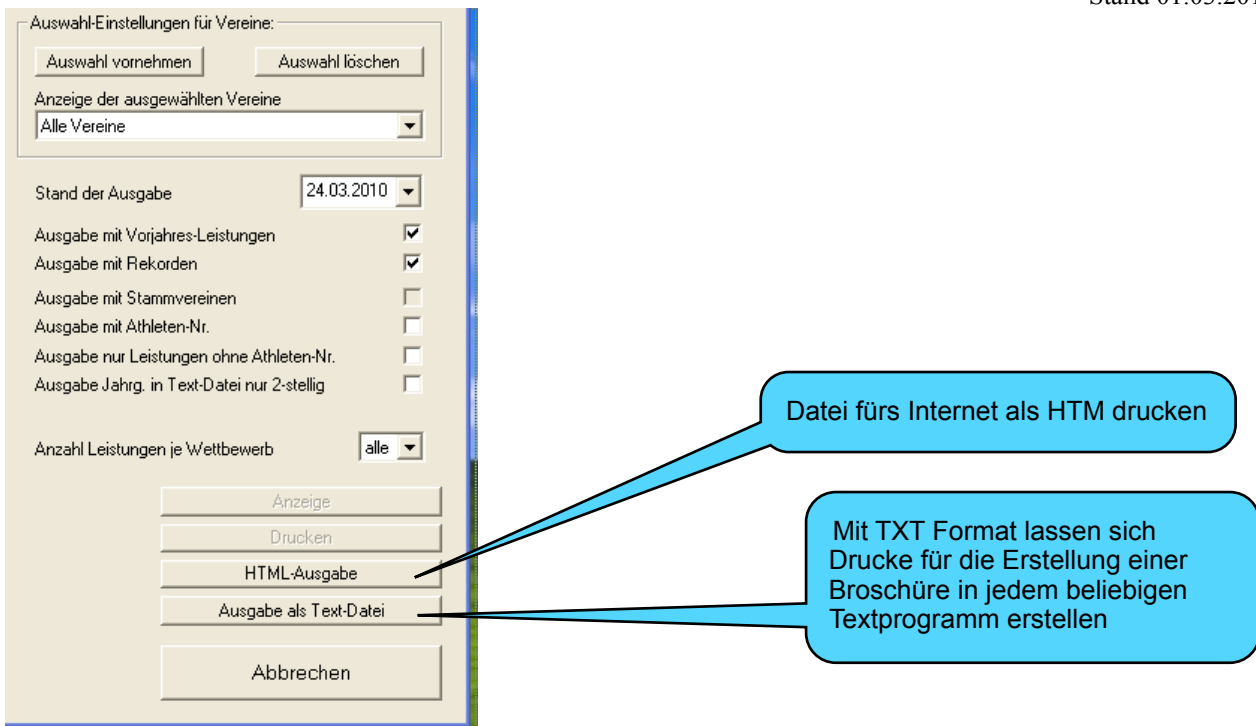

Drucken Bestenliste aus TXT

Auch hier wiederholen sich die zuvor beschriebenen Vorgehensweisen. Lediglich ist es wichtig die Option TXT Ausgabe zu aktivieren. Es wird ein Fenster geöffnet in dem ein Namen vergeben kann. Altersklassen und Wettbewerbe lassen sich wieder frei wählen.

Es wird eine TXT Datei erzeugt, die dann in entsprechende Programme (Page, Numbers, Open Office, Word, Excel,) übernommen und ausgewertet (bearbeitet) werden kann

Für die Vorbereitung zu einer gedruckten Bestenliste empfiehlt es sich die freie Software Open-Office zu verwenden
Nur wenige Schritte sind notwendig um ein ansehnliches Layout zu erhalten.

Zunächst der Weg über ein Tabellenprogramm.

1. Druck als TXT dabei ggf. den Jahrgang auf 2 Stellen begrenzen
2. Open-Office starten und die erzeugte Datei anwählen. Open-Office wird mit nachfolgendem Bild bereits einen Vorschlag anbieten, der noch nach Wunsch geändert werden kann.

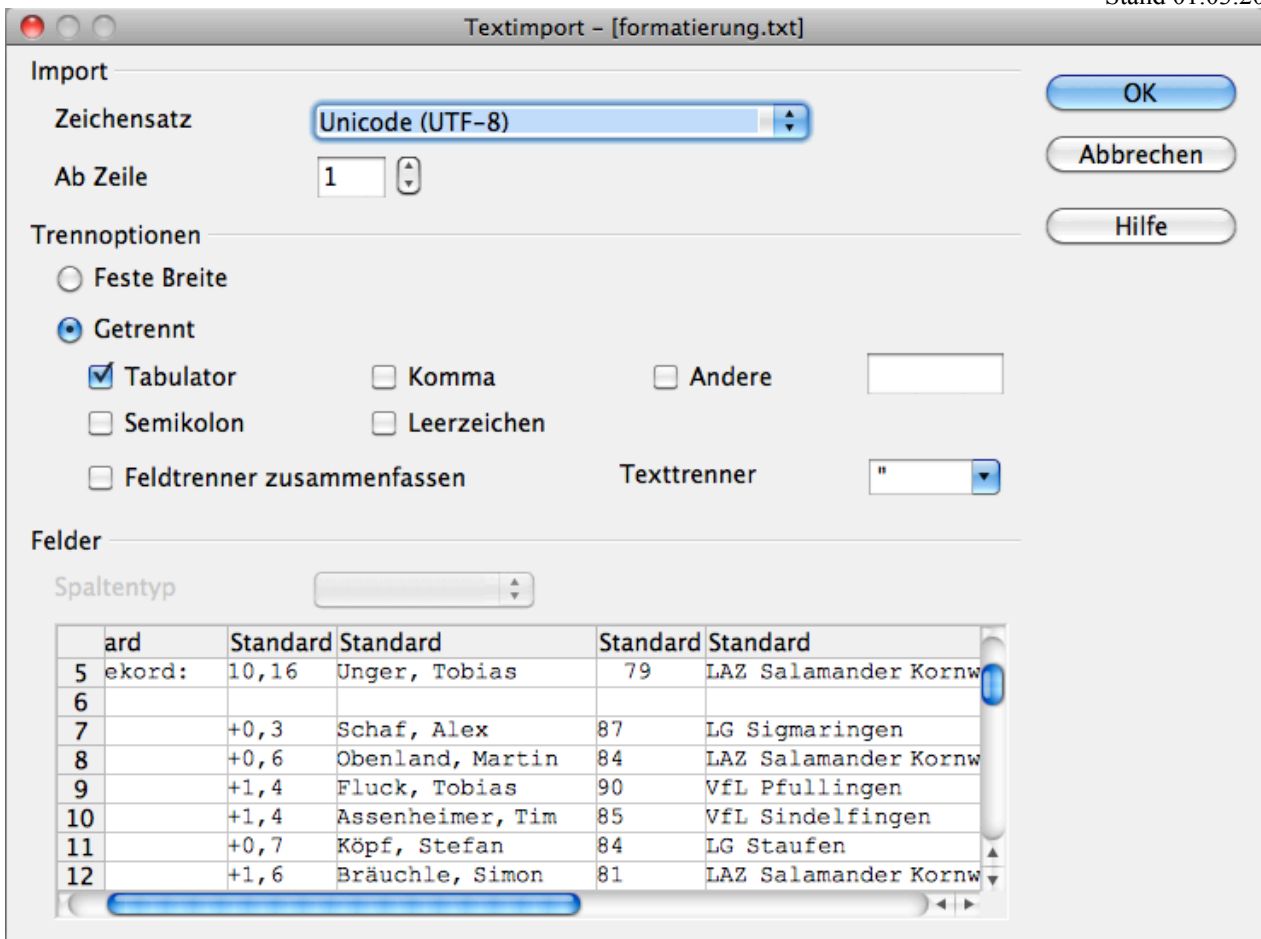

Nach Auswahl bestätigen

	A	B	C	D	E	F	G
1		Männer					
2							
3	100 m Lauf						
4	Bestl. 2009:	10,18	Unger, Tobias	79	-- LAZ Salamander Kornwestheim-LB		
5	WLV Rekord:	10,16	Unger, Tobias	79	LAZ Salamander Kornwestheim-LB	02.07.05	
6							
7	10,36	0,3	Schaf, Alex	87	LG Sigmaringen	Schwäbisch Gmünd	21.08.10
8	10,62	0,6	Obenland, Martin	84	LAZ Salamander Kornwestheim-LB	Köngen	21.07.10
9	10,74	1,4	Fluck, Tobias	90	VfL Pfullingen	Riederich	27.06.10
10	10,74	1,4	Assenheimer, Tim	85	VfL Sindelfingen	Rheinau-Freistett	03.07.10
11	10,75	0,7	Köpf, Stefan	84	LG Staufen	Essingen	27.06.10
12	10,8	1,6	Bräuchle, Simon	81	LAZ Salamander Kornwestheim-LB	Böblingen	12.06.10
13	10,81	1,6	Tate, John-Henry	88	LAZ Salamander Kornwestheim-LB	Böblingen	12.06.10
14	10,85	0,6	Kramar, Daniel	84	VfL Sindelfingen	Köngen	21.07.10
15	10,86	1,4	Sajle, Patrick	86	LAC Pliezhausen	Böblingen	12.06.10
16	10,88	1	Rapp, Peter	83	LAV ASICS Tübingen	Riederich	30.06.10
17							
18	10,88	1,8	Daubner, Berthold	88	LAZ Salamander Kornwestheim-LB	Besigheim	28.07.10
19	10,89	1,4	Waibel, David	90	VfB Stuttgart 1893	Böblingen	12.06.10
20	10,92	0,3	Rist, Rainer	86	LG Bodensee	Biberach	28.07.10
21	10,98	0,1	Berger, Fabian	90	VfB Stuttgart 1893	Heilbronn-Biberach	24.04.10
22	11,01	0,4	Hügel, Tobias	87	LAZ Salamander Kornwestheim-LB	Kornwestheim	26.06.10
23	11,03	1,5	Eißler, Benjamin	90	TSV Riederich	Pfullingen	06.06.10
24	11,06	1,4	Tanten, Florian	90	LAV ASICS Tübingen	Böblingen	12.06.10
25	11,09	0,1	Bonnaire, Florian	90	VfL Pfullingen	Pfullingen	06.06.10
26	11,14	0,2	Schmalz, Jan	81	VfB Stuttgart 1893	Neuhausen	02.05.10
27	11,14	0,7	Schieß, Helge	85	LG Filstal	Essingen	27.06.10
28							

Jetzt im Tabellenprogramm lediglich noch die Spaltenbreiten nach Wunsch einstellen - fertig

Von hier aus nur noch in eine Textprogramm Ihrer Wahl übertragen und die Schriften sowie (wenn gewünscht) Layout als auch die Absätze eintragen.

Der Weg über ein Textprogramm

Um Bestenlisten für den Druck zu erstellen verwendet man vorzugsweise im Programmteil „Ausgabe Bestenliste“ die Option „Ausgabe als Text-Datei“ wobei noch der Jahrgang als 4-stellig oder 2-stellig gewählt werden kann.

Als Standard gibt COSA den Schrifttyp „Times New Roman“ zur Verarbeitung aus. Soll ein anderer Schrifttyp Verwendung finden so muss zunächst die ganze Datei markiert werden und der bevorzugte Schrifttyp eingesetzt werden. Im Beispiel wurde der Schrifttyp in „Helvetica“ geändert.

Zu beachten gilt noch, dass manche Text Programme Umlaute nicht erkannt werden, diese kann man leicht durch Suchen und Ersetzen umstellen

So wird die „Datei.txt“ beim Öffnen angezeigt (ggf. Steuerzeichen einblenden)

Schritt 1

Markieren der Datei

```
→ Männer¶
-¶
100.m-Lauf...¶
Bestl.:2010:→10,36→Schaf,Alex→87→...→LG-Sigmaringen¶
WLV-Rekord:→10,16→Unger,Tobias→79→LAZ-Salamander-Kornwestheim-LB→
02.07.2005¶
-¶
10,20→+1,9→Schaf,Alex→87→VfB-Stuttgart-1893→Mannheim→13.08.¶
10,77→+0,3→Fluck,Tobias→90→VfL-Pfullingen→Oberkirch→18.06.¶
10,81→+1,4→Assenheimer,Tim→85→VfL-Sindelfingen→Bönnigheim→02.06.¶
10,84→+1,1→Bräuchle,Simon→81→LAZ-Salamander-Kornwestheim-LB→Rech-
berghausen→21.05.¶
10,85→+0,3→Obenland,Martin→84→LAZ-Salamander-Kornwestheim-LB→Ober-
kirch→18.06.¶
10,85→+0,2→Tate,John-Henry→88→VfB-Stuttgart-1893→Flein→06.08.¶
10,90→0,1→Rist,Rainer→86→VfB-Stuttgart-1893→Biberach→28.06.¶
10,91→+0,4→Noller,Hannes→90→SV-Winnenden→Weinstadt→07.05.¶
10,91→0,1→Saille,Patrick→86→LAC-Pliezhausen→Riederich→13.07.¶
10,96→+0,3→Guischard,Romed→89→LAV-ASICS-Tübingen→Oberkirch→18.06.¶
-¶
11,00→+1,0→Merten,Nils→91→LAV-ASICS-Tübingen→Bernhausen→04.06.¶
11,00→+0,4→Sterzing,Fabian→89→VfB-Stuttgart-1893→Eisenberg→09.07.¶
...

```

Schritt 2 Tabulatoren setzen

Männer-2011.pages

Darstellung Gliederung Abschnitte Textfeld Formen Tabelle Diagramm Kommentar Bereitstellen Informationen Medien Farben Schriften

Helvetica Normal 10

Männer

100 m Lauf
Bestl. 2010: 10,36 Schaf, Alex 87 -- LG Sigmaringen
WLV Rekord: 10,16 Unger, Tobias 79 LAZ Salamander Kornwestheim-LB 02.07.2005

10,20	+1,9	Schaf, Alex	87 VfB Stuttgart 1893	Mannheim	13.08.
10,77	+0,3	Fluck, Tobias	90 VfL Pfullingen	Oberkirch	18.06.
10,81	+1,4	Assenheimer, Tim	85 VfL Sindelfingen	Bönnigheim	02.06.
10,84	+1,1	Bräuchle, Simon	81 LAZ Salamander Kornwestheim-LB	Rechberghausen	21.05.
10,85	+0,3	Obenland, Martin	84 LAZ Salamander Kornwestheim-LB	Oberkirch	18.06.
10,85	+0,2	Tate, John-Henry	88 VfB Stuttgart 1893	Flein	06.08.
10,90	-0,1	Rist, Rainer	86 VfB Stuttgart 1893	Biberach	28.06.
10,91	+0,4	Noller, Hannes	90 SV Winnenden	Weinstadt	07.05.
10,91	-0,1	Saile, Patrick	86 LAC Pliezhausen	Riederich	13.07.
10,96	+0,3	Guischard, Romed	89 LAV ASICS Tübingen	Oberkirch	18.06.

Bei den Staffeln/ Mannschaften/Mehrkämpfen sieht das noch nicht optimal aus und muss nachgearbeitet werden. Das ist allerdings kein großes Problem. Beispiel weiter unten

4 x 100 m Staffel

Bestl. 2010: 41,55 StG Pfullingen-Riederich

WLV Rekord: 39,02 LG Salamander Kornwestheim 25.06.1983

41,41	StG Pfullingen-Riederich	Riederich	08.05.
41,46	Schwarze, Dennis (93); Fluck, Tobias (90); Bonnaire, Florian (90); Eißler, Benjamin (90)	Oberkirch	19.06.
41,96	Tate, John-Henry (88); Riekert, Moritz (92); Sterzing, Fabian (89); Faß, Alexander (92)	Darmstadt	29.05.
41,98	LAV ASICS Tübingen	Weinheim	28.05.
43,48	Kramar, Daniel (84); Saile, Patrick (86); Schif, Alexander (89); Köpf, Stefan (84)	Tübingen	08.05.
43,81	Lägler, Ulrich (89); Merten, Nils (91); Bertsch, Thorsten (87); Coenjaerts, Maurice (90)	Heilbronn	21.05.
44,04	Denzel, Jacob (92); Ziegler, Thomas (92); Jordan, Michael (91); Walter, Stephan (90)	Balingen	14.05.
44,05	Weis, Jonas (90); Kromer, Marvin (90); Palenga, Julian (88); Klinger, Michael (89)	Balingen	14.05.
44,11	Kaiser, Tobias (93); Eckhardt, Julian (91); Fauser, Maximilian (93); Tipton, Julien (88)	Riederich	08.05.
44,18	Euchner, Kai (93); Euchner, Patrick (90); Bader, Stefan (90); Richter, Sebastian (91)	Weilheim	07.05.
	LG Filder		
	Schmauk, Max-Pirmin (91); Bärhold, Lars (89); Friedl, Tobias (87); Bisquerra, Pascal (90)		

10-Kampf

100m-Weit-Kugel (7.26kg)-Hoch-400m-110m H.-Diskus (2kg)-Stab-Speer (800g)-1500m

Bestl. 2010: 7.278 Ade, Julian 87 -- VfB Stuttgart 1893
WLV Rekord: 8.372 Abele, Arthur 86 SSV Ulm 1846 21.06.2008

7.409	Ade, Julian	87 VfB Stuttgart 1893	Bernhausen	21.05./
	11,01(+0,8)-6,99(+0,3)-14,09-1,88-50,10/15,04(+0,0)-38,86-4,50-54,06-4:52,33			22.05.
7.043	Merten, Nils	91 LAV ASICS Tübingen	Bernhausen	04.06./
	11,00(+1,0)-6,52(+0,3)-12,61-1,92-50,66/14,39(-1,0)-42,98-4,00-42,16-4:56,16			05.06.
7.020	Klaschka, Marc Dominik	91 LG Filstal	Wunsiedel	23.07./
	11,48(+1,0)-6,82(-0,7)-12,29-1,99-52,63/15,62(+2,3)-35,54-4,40-53,42-4:43,94			24.07.
6.798	Waidelich, Johannes	86 LAV ASICS Tübingen	Vaterstetten	27.08./
	11,35(+0,5)-7,14(+0,3)-13,00-1,94-50,70/15,68(-0,4)-34,54-3,70-43,91-4:51,25			28.08.
6.737	Seyb, Thorsten	82 LG Neckar-Enz	Wunsiedel	23.07./
	11,56(+1,2)-6,68(+0,8)-12,48-1,75-51,74/16,59(+0,8)-37,06-4,40-55,06-4:47,68			24.07.
6.700	Brendel, Leon	91 LAV ASICS Tübingen	Bernhausen	21.05./
	11,87(+0,8)-6,67(+0,5)-11,42-1,92-53,29/16,27(+0,0)-36,37-4,60-46,98-4:38,80			22.05.
6.634	Eisele, Jörg	89 LG Staufen	Bernhausen	21.05./
	12,04(+0,8)-6,43(+0,2)-11,79-1,88-52,78/15,86(-0,1)-35,71-4,30-50,86-4:37,14			22.05.
6.376	Schellhorn, Philipp	86 LAV ASICS Tübingen	Viernheim	02.07./
	12,29(+1,2)-5,76(+0,8)-14,25-1,78-54,74/16,73(-0,5)-44,19-3,80-61,69-5:00,83			03.07.
6.375	Hepperle, Felix	89 LG Neckar-Enz	Bernhausen	21.05./
	11,26(-0,1)-6,91(+0,0)-11,96-1,80-51,04/15,78(-0,5)-31,75-3,70-29,24-4:36,83			22.05.
6.356	Bertsch, Thorsten	87 LAV ASICS Tübingen	Bernhausen	04.06./
	11,87(-0,6)-6,56(+0,0)-13,69-1,86-52,52/15,76(-1,5)-37,41-3,00-53,06-5:08,00			05.06.

Schritt 3

Die entsprechende Textzeile anspringen einen Druck auf die Taptaste und schon reiht sich die Zeile wie gewünscht ein.

4 x 100 m Staffel

Bestl. 2010: 41,55 StG Pfullingen-Riederich
WLV Rekord: 39,02LG Salamander Kornwestheim 25.06.1983

41,41	StG Pfullingen-Riederich	Riederich	08.05.
	Schwarze, Dennis (93); Fluck, Tobias (90); Bonnaire, Florian (90); Eißler, Benjamin (90)		
41,46	StG VfB Stuttgart 1893	Oberkirch	19.06.
	l Tate, John-Henry (88); Riekert, Moritz (92); Sterzing, Fabian (89); Faß, Alexander (92)		
41,96	LAV ASICS Tübingen	Darmstadt	29.05.
	Guischard, Romed (89); Waidelich, Johannes (86); Bartel, Benjamin (88); Rapp, Peter (83)		
41,98	LAC Pliezhausen	Weinheim	28.05.
	Kramar, Daniel (84); Saile, Patrick (86); Schif, Alexander (89); Köpf, Stefan (84)		
43,48	LAV ASICS Tübingen II	Tübingen	08.05.
	Lägler, Ulrich (89); Merten, Nils (91); Bertsch, Thorsten (87); Coenjaerts, Maurice (90)		
43,81	StG NSU/Heilbronn/Hall	Heilbronn	21.05.
	Denzel, Jacob (92); Ziegler, Thomas (92); Jordan, Michael (91); Walter, Stephan (90)		
44,04	TG Nürtingen	Balingen	14.05.
	Weis, Jonas (90); Kromer, Marvin (90); Palenga, Julian (88); Klinger, Michael (89)		
44,05	LG Leinfelden-Echterdingen	Balingen	14.05.
	Kaiser, Tobias (93); Eckhardt, Julian (91); Fauser, Maximilian (93); Tipton, Julien (88)		
44,11	TUS Metzingen	Riederich	08.05.
	Euchner, Kai (93); Euchner, Patrick (90); Bader, Stefan (90); Richter, Sebastian (91)		
44,18	LG Filder	Weilheim	07.05.
	Schmauk, Max-Pirmin (91); Bärhold, Lars (89); Friedl, Tobias (87); Bisquerra, Pascal (90)		

10-Kampf

100m-Weit-Kugel (7.26kg)-Hoch-400m-110m H.-Diskus (2kg)-Stab-Speer (800g)-1500m

Bestl. 2010: 7.278 Ade, Julian 87 -- VfB Stuttgart 1893

WLV Rekord: 8.372 Abele, Arthur 86 SSV Ulm 1846 21.06.2008

7.409	Ade, Julian	87 VfB Stuttgart 1893	Bernhausen	21.05./
				22.05.
7.043	Merten, Nils	91 LAV ASICS Tübingen	Bernhausen	04.06./
				05.06.
7.020	Klaschka, Marc Dominik	91 LG Filstal	Wunsiedel	23.07./
				24.07.
6.798	Waidelich, Johannes	86 LAV ASICS Tübingen	Vaterstetten	27.08./
				28.08.
6.737	Seyb, Thorsten	82 LG Neckar-Enz	Wunsiedel	23.07./
				24.07.
6.700	Brendel, Leon	91 LAV ASICS Tübingen	Bernhausen	21.05./
				22.05.
6.634	Eisele, Jörg	89 LG Staufen	Bernhausen	21.05./
				22.05.
6.376	Schellhorn, Philipp	86 LAV ASICS Tübingen	Viernheim	02.07./
				03.07.
6.375	Hepperle, Felix	89 LG Neckar-Enz	Bernhausen	21.05./
				22.05.
6.356	Bertsch, Thorsten	87 LAV ASICS Tübingen	Bernhausen	04.06./
				05.06.

Druck der Vereinsgesamtwertung

Hier kann eine Auswertung aller in der Bestenlisten aufgeführten Vereine gemacht werden.

Die Altersklassen können dabei jeweils separat ausgewertet werden als auch die Kombinationen aus mehreren beliebigen Altersklassen.

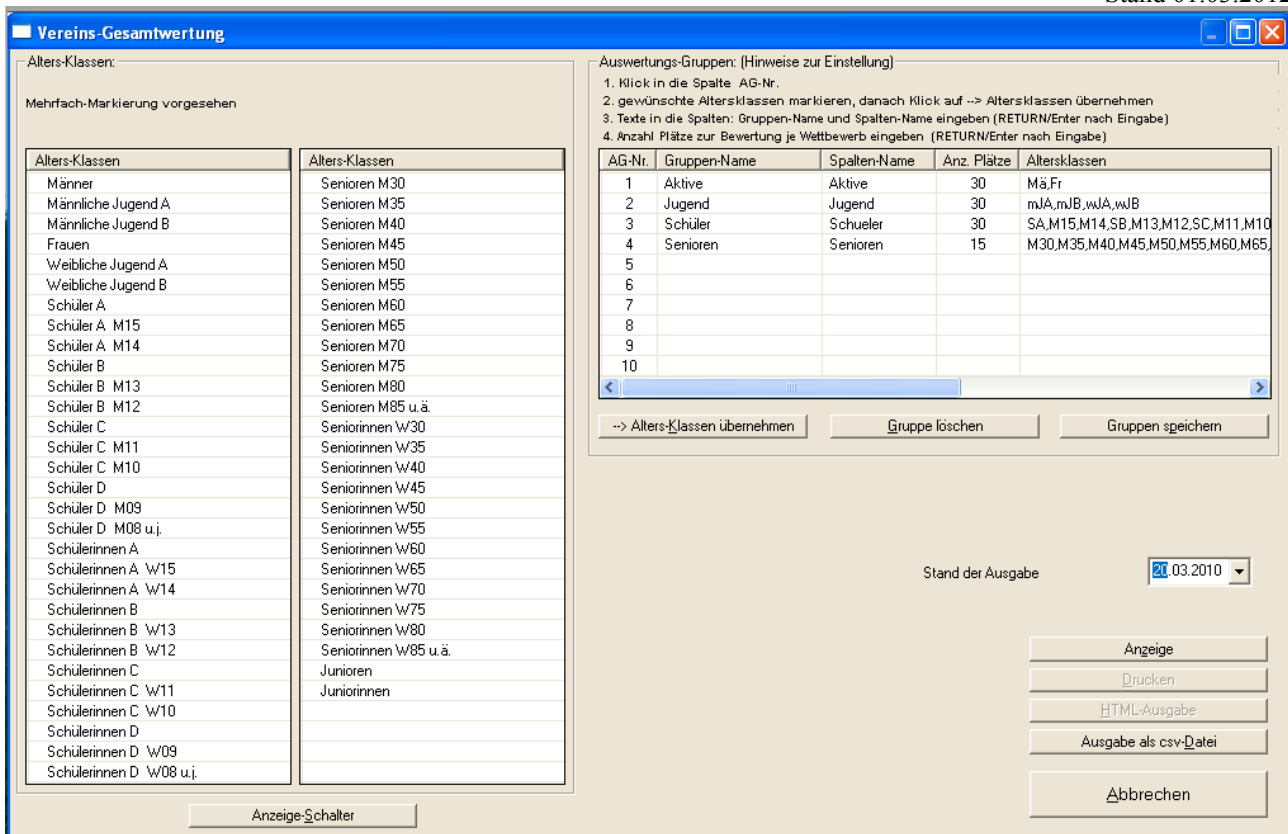

Zur Zeit ist nur die Ausgabe als CSV Datei möglich - dennoch können damit schon die meisten Bedürfnisse erfüllt werden. Nach der Auswahl (Hinweise dazusind auf der Ausgabemaske ausführlich vorhanden) die Ausgabe starten. Die Datei (im Ordner der eingestellten Bestenliste abgelegt) mit einem Tabellenprogramm (Numers, OpenOffice-Calc, Excel) öffnen. Gute Programm erkennen die Formatierung ggf.. Die entsprechenden Einstellungen vornehmen. Mit OK bestätigen, nun können je nach Wunsch noch weitere Einstellungen gemacht werden.

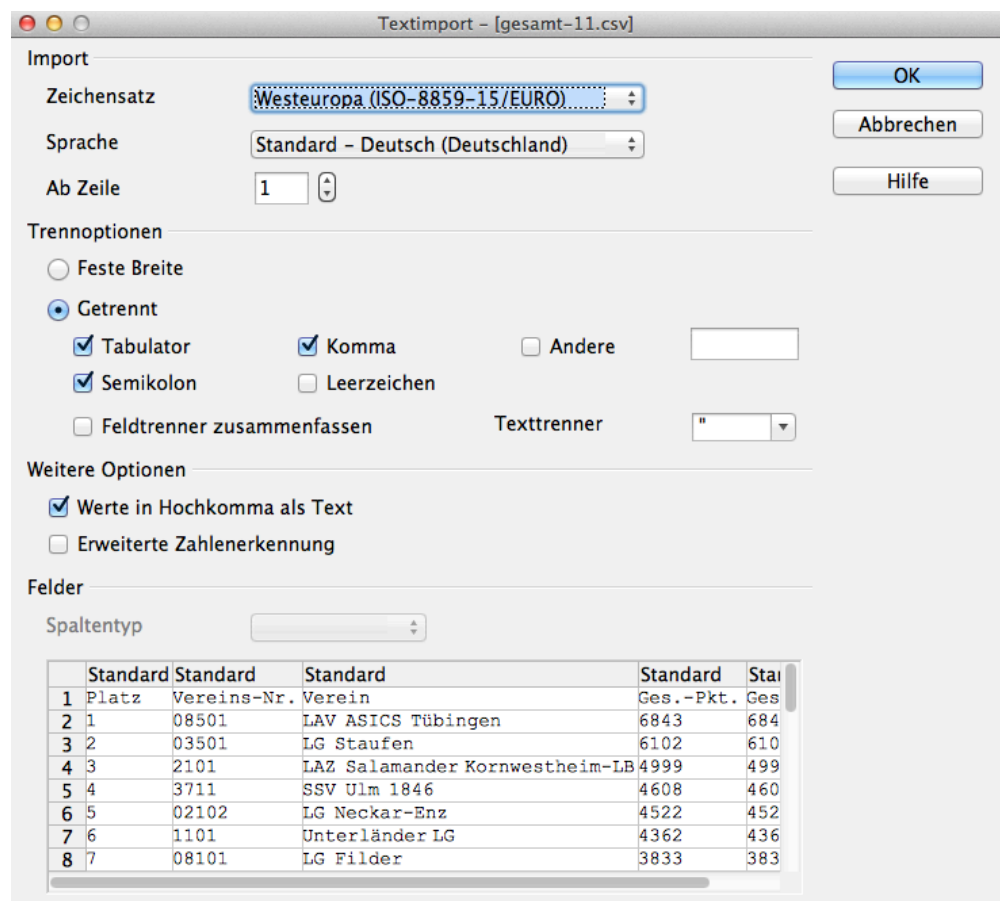

	A	B	C	D	E	F
1	Platz	Vereins-Nr.	Verein	Ges.-Pkt.	Gesamt	
2	1	8501	LAV ASICS Tübingen	6843	6843	
3	2	3501	LG Staufen	6102	6102	
4	3	2101	LAZ Salamander Kornwestheim-LB	4999	4999	
5	4	3711	SSV Ulm 1846	4608	4608	
6	5	2102	LG Neckar-Enz	4522	4522	
7	6	1101	Unterländer LG	4362	4362	
8	7	8101	LG Filder	3833	3833	
9	8	5117	VfL Sindelfingen	3667	3667	
10	9	3101	LG Filstal	3511	3511	
11	10	8105	LG Leinfelden-Echterdingen	2865	2865	
12	11	8321	TUS Metzingen	2829	2829	

Beispiel

**Vereinsgesamtwertung
der WLW Bestenliste 2011**

Platz	Verein	Gesamt
1	LAV ASICS Tübingen	6843
2	LG Staufen	6102
3	LAZ Salamander Kornwestheim-LB	4999
4	SSV Ulm 1846	4608
5	LG Neckar-Enz	4522
6	Unterländer LG	4362
7	LG Filder	3833
8	VfL Sindelfingen	3667
9	LG Filstal	3511
10	LG Leinfelden-Echterdingen	2865
11	TUS Metzingen	2829
12	LG Sigmaringen	2521
13	LG Hohenlohe	2185
14	LG Welfen	2122
15	VfL Waiblingen	2078
16	VfB Stuttgart 1893	1730
17	TSV Crailsheim	1642
18	LG Steinlach	1591
19	LG Rems-Welland	1571
20	TSG 1845 Heilbronn	1563
21	LG Limes-Rems	1539
22	VfB LC Friedrichshafen	1378
23	TG Nürtingen	1370
24	LG Brenztal	1335
25	LG Aalen	1310

Daten sichern

Bestenliste COSA WIN: Testbestenliste - April 2009		
Datei	Leistungen	Listen
Neu	Neue Bestenliste anlegen	
Öffnen	Anzeige / Wechsel / Löschen Bestenliste	
Zugriff	Einstellen Zugriffswege zu Landesverband-Daten	
Sichern	Bestenlisten-Daten	Ctrl+S
Laden / Einmischen	Bestenlisten-Daten	
Import	Daten einlesen	
Zurück zum Wettkampf-System	Alt+F4	

Sicherungsname mit Datum und Uhrzeit wird vom Programm automatisch vorgegeben

Dateiname:

Dateityp:

Sichern Bestenlistendaten

Alle Bestenlistendaten der eingestellten Bestenliste werden in einer ZIP-Datei gesichert.
Diese ZIP-Datei kann so von COSA WIN wieder eingelesen werden, z.B. auf einem anderen Rechner.

Eingestellte Bestenliste

Tipp: Sichern ist eine der wichtigen Tätigkeiten eines Statistikers. Nach Möglichkeit immer sichern! Wer einmal Monate nacharbeiten musste, wird die Sicherung immer vor oder nach Sitzungsbeginn starten. (Derzeit ist das Starten der Sicherung nur händisch möglich)

Die Sicherung der Daten wird standardmäßig in dem Verzeichnis abgelegt in dem auch die Bestenliste geführt wird.

Bestenliste einmischen / laden

Hier können die Daten, die einst gesichert wurden, wieder zurück geladen werden.
Daten aus anderen Bestenlisten werden hiermit eingespielt (gemischt)

Es wird sofort ein Fenster geöffnet, in dem das Verzeichnis gesucht werden kann.

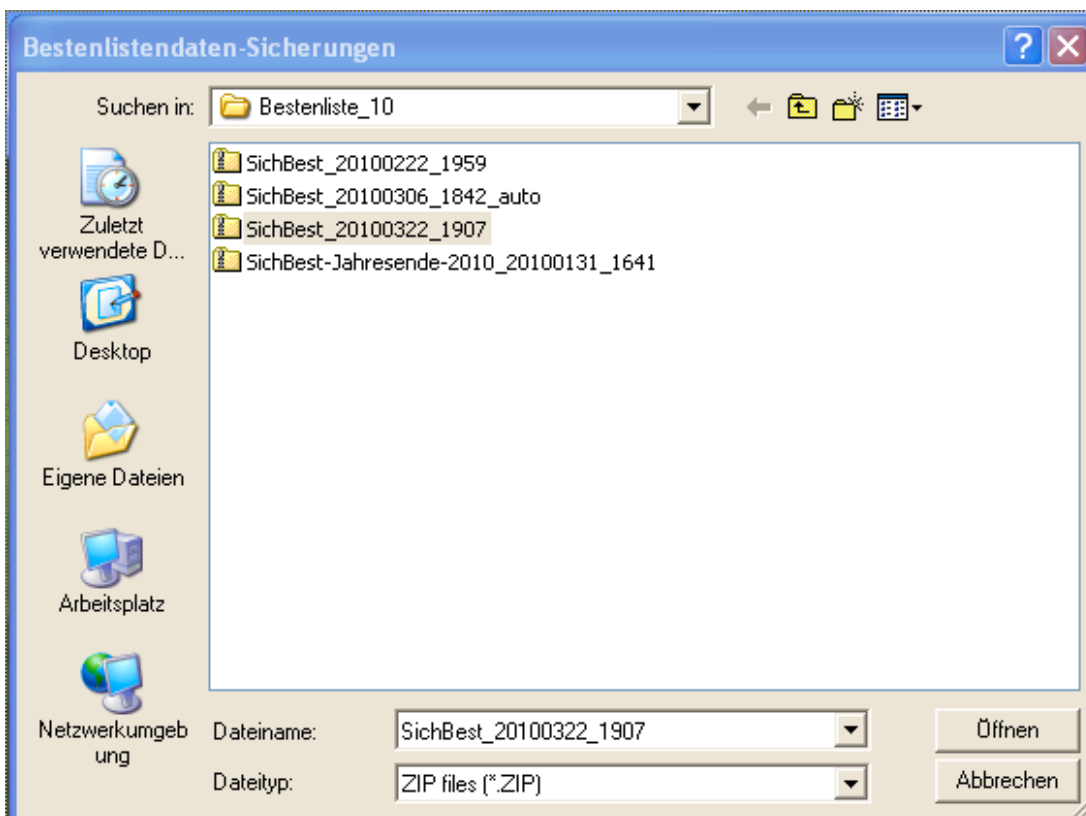

Die gewünschte Sicherung auswählen und öffnen

Bevor das eigentliche Einspielen von externen Daten bzw. Laden (Rücksichern) beginnt wird noch eine automatische Sicherung angelegt. Diese erkennt man am Zusatz „auto“ und kann **nicht** abgeschaltet werden

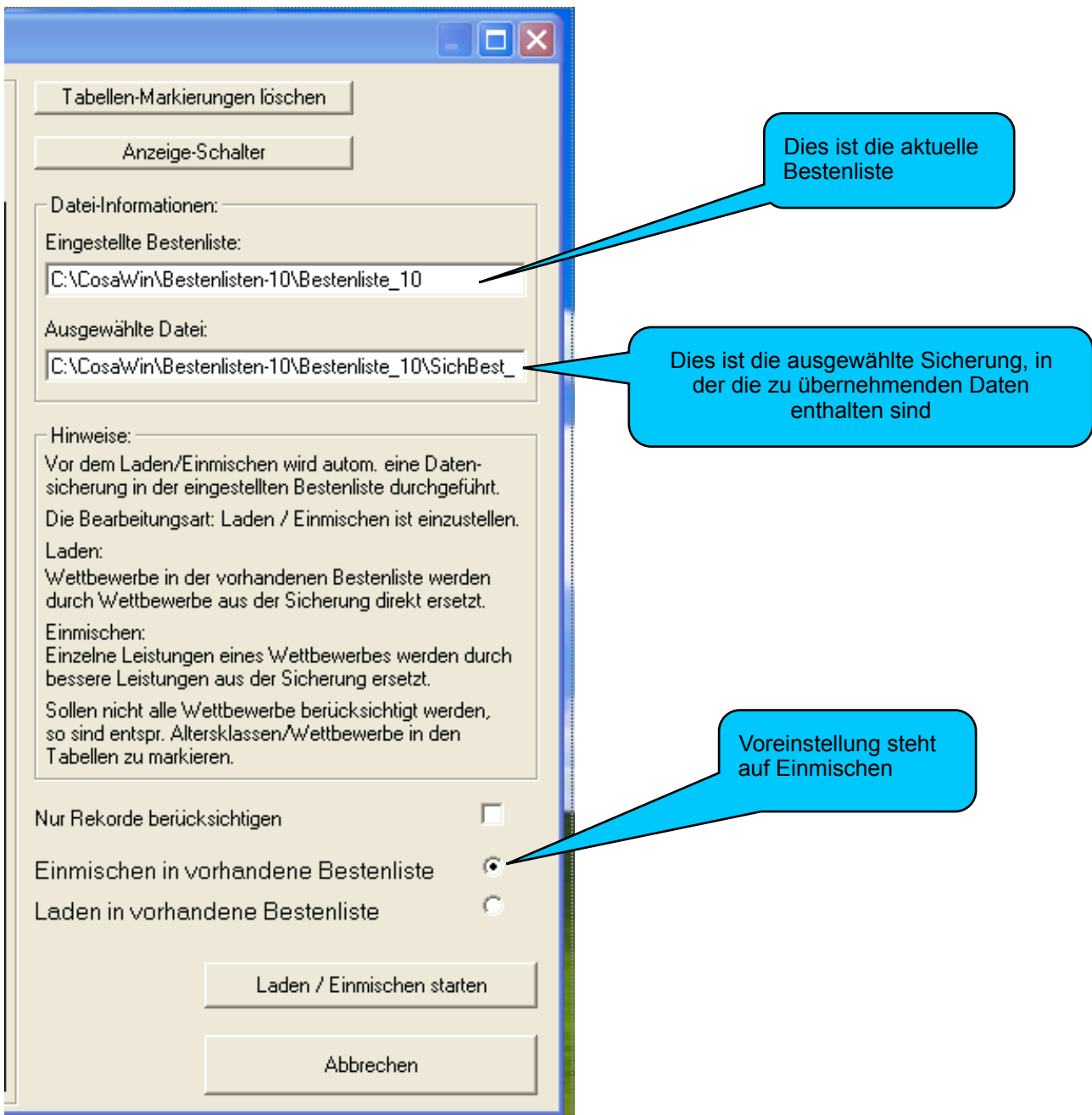

Beim Laden in eine vorhandene Bestenliste werden die gespeicherten Daten überschrieben. COSAWIN legt zuvor noch eine Sicherungsdatei an. Diese wird an dem zusätzlichen Vermerk „auto“ gekennzeichnet

Jahreswechsel

Bei der Anwahl „Jahreswechsel“ wird neben dem Arbeitsfenster „Jahreswechsel Bestendaten“ auch gleich das Fenster der Service -Funktionen geöffnet.

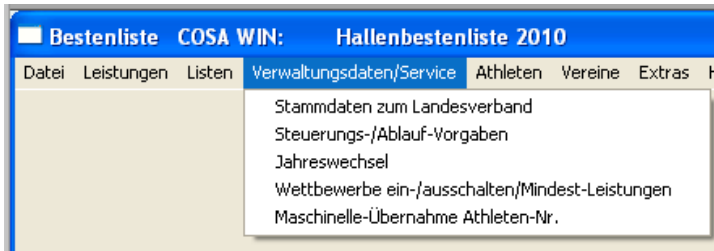

Es ist anzuraten diesen Hinweis zu lesen, dann geht alles fast wie von selbst

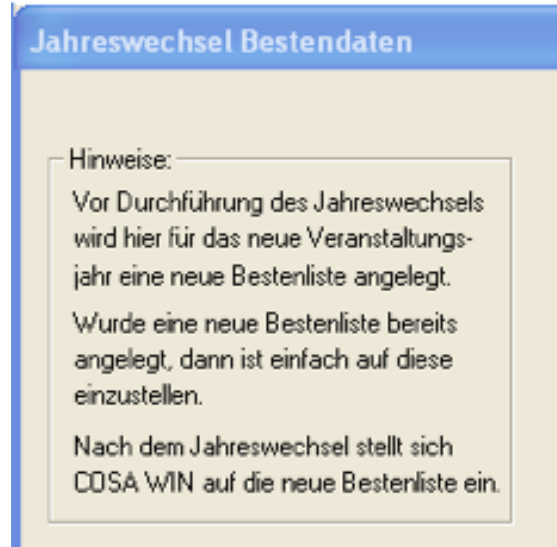

Schritt 1: Datei suchen und auswählen bzw. neu anlegen

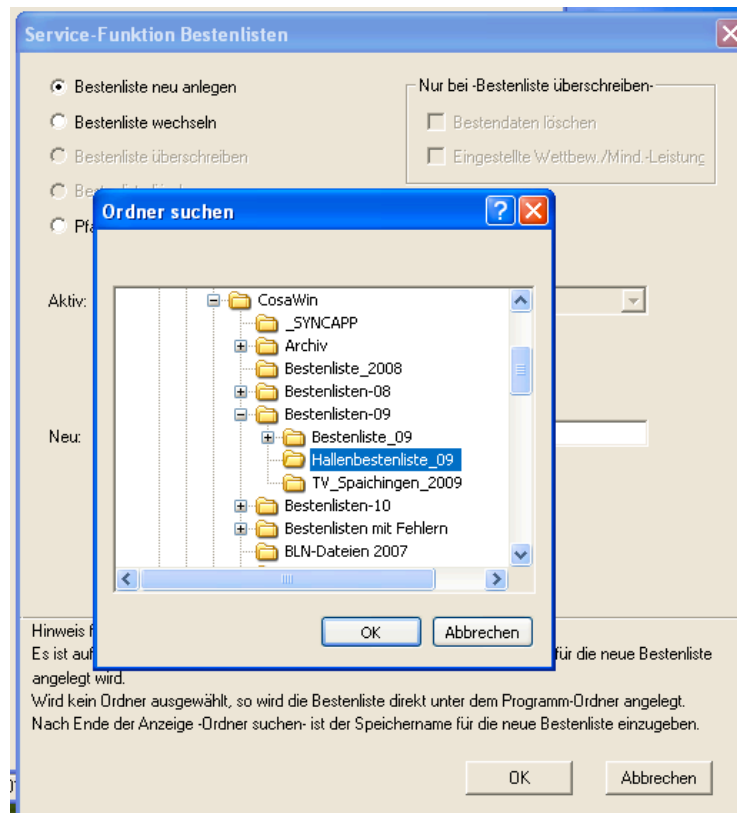

Schritt 2: Hier wird im Beispiel eine neue Bestenlistendatei angelegt

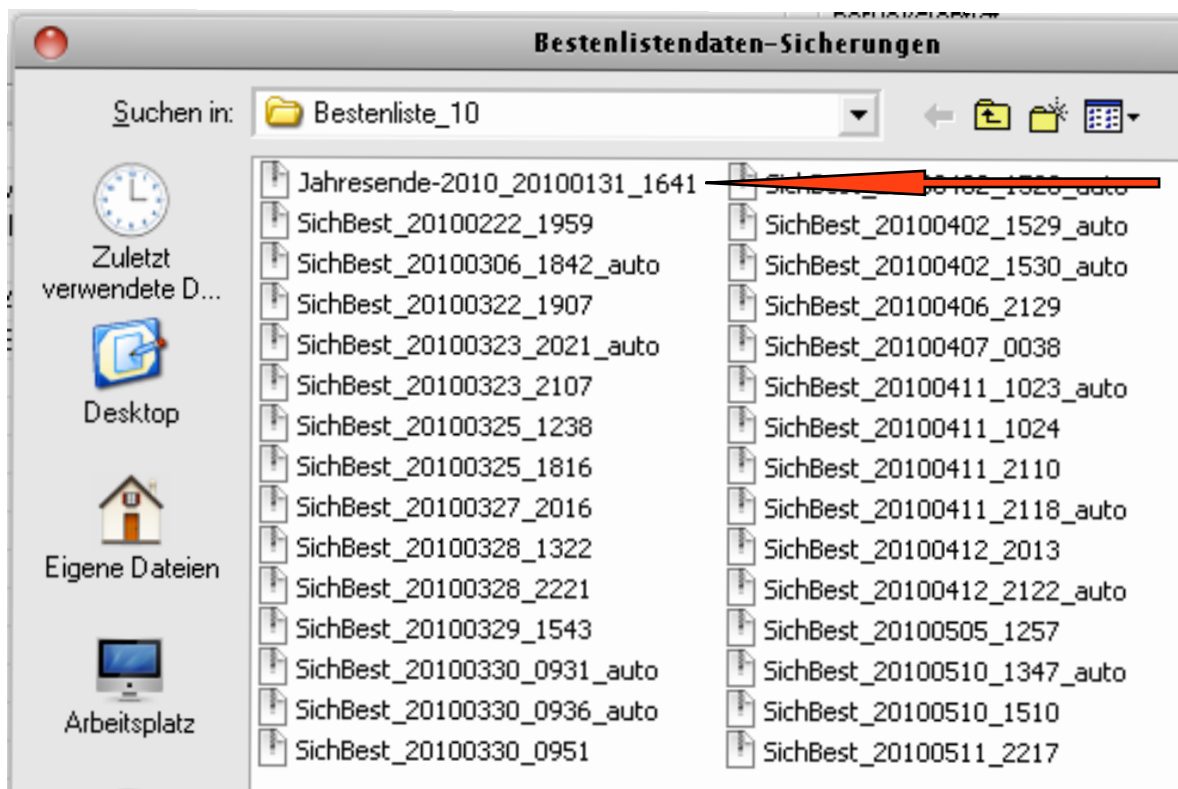

Es ist nun die Ausgangsbestenliste zu wählen. Die darin befindliche letzte Sicherung anwählen und den Anweisungen folgen. Das Programm legt eine Jahresende-Sicherung an.

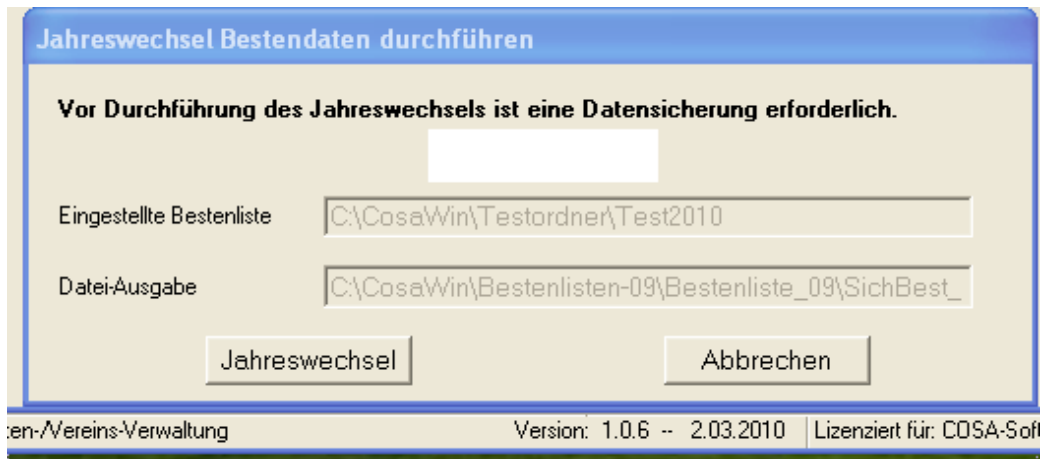

Jetzt ist die Datei soweit vorbereitet. Die Jahresvorträge und Rekorde aus dem Vorjahr werden nach Betätigen des Button „Jahreswechsel“ in die neue Bestenliste eingetragen. Die neue Bestenliste wird gestartet.

Maschinelle Übernahme Athleten Nummern

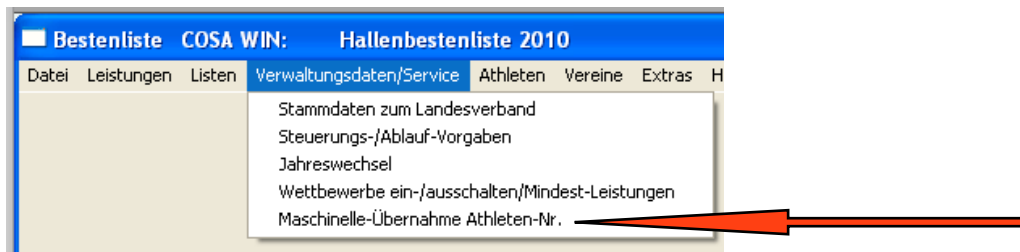

In den Vereins-/Kreisbestenlisten werden oft Athleten auch ohne Startpass Nummern aufgenommen. Einen Abgleich der bereits in den Stammdaten vorhandenen Startpassnummern kann hier vorgenommen werden. Bevor der Abgleich gestartet werden kann wird automatisch eine Sicherung gefahren

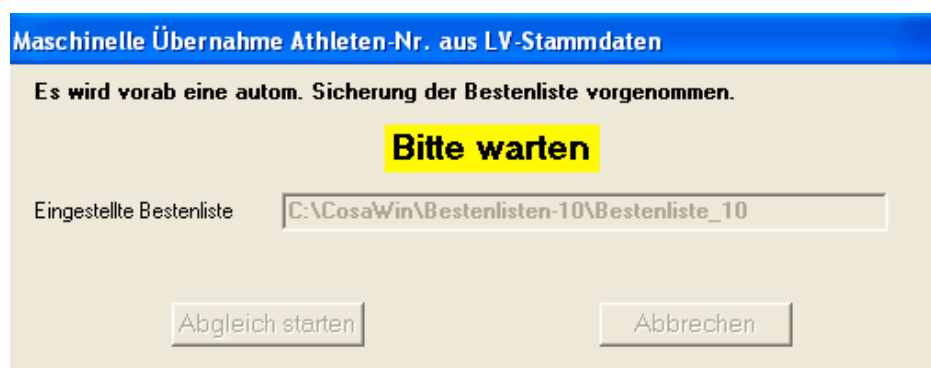

Ewige Bestenliste

Die ewige Bestenliste ist eine eigenständige Bestenliste anzusehen und ist auch entsprechen anzulegen

Das Einrichten der „ewigen Bestenliste“ erfolgt analog zum Einrichten der Bestenliste (ab Seite 4 ausführlich beschrieben).

Stammdaten zum Landesverband

Landesverband: WÜ Württemberg

Landesverband-Name: Württembergischer Leichtathletik-Verband

Bestenlisten-Name: Ewige-BW-Bestenliste

Rekord-Bezeichnung:

Veranstaltungs-Jahr: 2012

Hallen-Bestenliste:

Ewige Bestenliste:

Eingestellte Zugriffswege zu Athleten-/Vereins-Daten

Daten vom Landesverband: C:\COSAWIN\WLV DATEN-12

Eigene Daten: C:\COSAWIN\Eigene Athletendaten
(z.B. Kinder ohne Startpass)

Eigene Athleten-Nr.:

Erste Athleten-Nr. für -Eigene Daten-:

Vergabe eigene Athleten-Nr. ausschalten:
(Es erfolgt dann Speicherung ohne Athleten-Nr.)

Häckchen für
dei Ewige
Bestenliste
setzen

Steuerungs-/Ablauf-Vorgaben

Leistungen auch ohne Athleten-Nr. aufnehmen:

Bewertung Senioren-Bereich mit Alterskl.-Faktoren (Mehrkampf):

Altersklassen-Prüfung bei Eingabe Leistungen:

Leistungsverteilung

Verteilung von Einzelleistungen, z.B. MJ U18 aus 100m Männer zur männl. Jugend U18:

Keine Verteilung von Senioren/innen zu Männer/Frauen:

Verteilung und zusätzliche Speicherung in Basis-Altersklasse, z.B.: M40 zusätzlich auch in Altersklasse Männer verteilen:

Leistungen nur mit LV-Athleten-Nr. aus BLN-Dateien übernehmen:

Rekorde durch bessere Leistungen aktualisieren:

Einzelleistungen bei Mehrkampf automatisch verteilen:

Führung Bestenlisten für Junioren/Juniorinnen:

Führung Bestenlisten für Altersklassen kleiner M/W 08:

Anzahl zu speichernder Leistungen

Einzel	Mehrkampf	Staffel/Mannsch.
999	999	999

Namen / Vornamen in den Ausgaben drehen:

Ort / Datum in den Ausgaben drehen:

Ausgabe Ort rechtsbündig (linksbündig = Standard):

Andruck Altersklasse auf jeder Seite:

Andruck Seiten-Nr.:

Rekordausgabe auch ohne vorhandene Leistungs-Eingaben im Jahr:

Wenn das Häckchen „ewige Bestenliste gesetzt ist sind in den Steuerdaten sind alle nicht relvante Steuerungen gesperrt.

Erfassung der Leistungen

Die Erfassung der Leistungen unterscheidet sich kaum von der Erfassung Leistungen in der der Bestenliste. Lediglich beim Datum wird vom Programm des Jahr als vielstellig Zahl verlangt.

Aufnahme / Änderung ewige Bestenliste

Alters-Klasse: **Frauen** Wettbewerb: **Kugelstoß 4 kg**

Nr.	Leistung	Wind	Athl.-Nr.	Name, Vorname	JG	Verein	Veranstaltungs-Ort	Datum
1	19,80			Lammert, Petra	1984	VfB Stuttgart 1893	Schapbach	25.06.2005
2	19,31			Schwanitz, Christina	1985	SV Neckarsulm	Schönebeck	08.06.2009
3	18,80			Kruse, Sabine	1966	SV Stuttgarter Kickers	Ulm	06.08.1988
4	17,53			Koch, Katrin	1968	LG VfB Kickers Stuttgart	Austin/USA	03.06.1992
5	17,08			Burkhardt, Samira	1990	VfL Sindelfingen	Schutterwald	19.06.2010
6	17,04			Weide, Jutta	1958	VfL Sindelfingen	München	25.07.1982
7	16,79			Kofink, Sigrun	1935	Tübinger LG	Pliezhausen	15.07.1972
8	16,70			Berendonk, Brigitte	1942	USC Heidelberg	Stuttgart	10.07.1971
9	16,57			Weide, Jutta	1958	LG Baden-Baden	Freiburg	07.07.1981
10	16,23			Kreutel, Ursula	1965	LG VfB Kickers Stuttgart	Lauda	15.07.1989
11	16,10			von Loga, Isabell	1988	SR Yburg Steinbach	Ulm	04.08.2007
12	15,80			Ruess, Christiane	1989	VfB Stuttgart 1893	Rechberghausen	01.05.2010
13	15,80			Urbanik, Lena	1992	LG Filstal	Schapbach	10.06.2010
14	15,63			Craft, Shanie	1993	MTG Mannheim	Ulm	06.08.2010
15	15,66			Hees, Tanja	1973	LG VfB Kickers Stuttgart	Kehl	10.06.1995
16	15,58			Kollmeier, Martina	1969	TV Immendingen	Bochum	26.06.1988
17	15,39			Schapp, Sieglinde	1942	TSG Ulm 46	Szombately/HUN	23.07.1967
18	15,18			Reiber, Dunja	1973	TUS Metzinger	Udingen	25.05.1995
19	15,07			Müller-Schmidt, Jana	1964	LG Ortenau Nord	Schapbach	30.06.2002

Manuelle Erfassung: Datum: **ttmmJJJJ** Statistik-Daten

Veranst-Ort: **Schapbach** Datum: **25.06.2005**

Athleten-Nr.:

Name: **Lammert**

Vorname: **Petra** JG: **1984**

Vereins-Nr.: Verein: **VfB Stuttgart 1893**

Leistung: **19,80** Wind:

Mindest-Leistung:

Anzahl Leistungen: **108**

Letzte Aufnahme:

COSA-Nr. Übernehmen Wettbw. beenden Archiv Löschen Maske leeren Abbrechen Anzeige-Schalter

Das Ausdrucken der ewigen Bestenliste ist derzeit nur als HTML vorgesehen

Ausgabe ewige Bestenliste

Alters-Klassen: Mehrfach-Markierung für Ausgabe möglich - ohne Markierung erfolgt Berücksichtigung aller Altersklassen

Reihenfolge der Altersklassen ändern: 1. 2. Klick auf zu verschiebende Altersklasse (gelb) 3. Klick auf Altersklasse für Einfügen

Alters-Klassen	Alters-Klassen	Wettbewerbe
Männer	Weibliche Jugend U20	30 m Lauf
Junioren U23	Weibliche Jugend U18	50 m Lauf
Frauen	Weibliche Jugend U16	60 m Lauf
Junioren U23	Jugend W15	75 m Lauf
Männliche Jugend U20	Jugend W14	80 m Lauf
Männliche Jugend U18	Weibliche Jugend U14	100 m Lauf
Männliche Jugend U16	Jugend W13	150 m Lauf
Jugend M15	Jugend W12	200 m Lauf
Jugend M14	Weibliche Kinder U12	300 m Lauf
Männliche Jugend U14	Kinder W11	400 m Lauf
Jugend M13	Kinder W10	500 m Lauf
Jugend M12	Weibliche Kinder U10	600 m Lauf
Männliche Kinder U12	Kinder W09	800 m Lauf
Kinder M11	Kinder W08 u.j.	1000 m Lauf
Kinder M10	Senioren W30	1500 m Lauf
Männliche Kinder U10	Senioren W35	1 Meilen-Lauf
Kinder M09	Senioren W40	2000 m Lauf
Kinder M08 u.j.	Senioren W45	3000 m Lauf
Senioren M30	Senioren W50	5000 m Lauf
Senioren M35	Senioren W55	10000 m Lauf
Senioren M40	Senioren W60	Halbstundenlauf
Senioren M45	Senioren W65	Halbstundenlauf Ma
Senioren M50	Senioren W70	Stundenlauf
Senioren M55	Senioren W75	Stundenlauf Ma.
Senioren M60	Senioren W80	5 km Str.
Senioren M65	Senioren W85 u.ä.	5 km Str. Ma.
Senioren M70		7,5 km Str.
Senioren M75		7,5 km Str. Ma.
Senioren M80		10 km Str.
Senioren M85 u.ä.		10 km Str. Ma.

Wettbewerbe: Mehrfach-Markierung möglich. Ohne Markierung werden alle Wettbewerbe berücksichtigt.

Tabellen-Markierungen löschen

Anzeige-Schalter

Standard wieder einstellen

Reihenfolge Altersklassen speichern

Stand der Ausgabe: **27. 3. 2012**

Anzahl Leistungen je Wettbewerb: **25**

Anzeige mit Namensvorgabe

Drucken

HTML-Ausgabe

Ausgabe als Text-Datei

Abbrechen

Wie bei der Standard - Bestenliste kann auch hier der Andruck der gewählte werden.

Unter anderem sind noch folgende Erweiterungen sind geplant:

Einmischen aus Jahresbestenlisten.

Steuerung für eine beliebige Anzahl der erfassten Leistungen.

Übertragung von bereits erfassten Listen im Excel Format